

1. FRAME & MISCELLANEOUS COVER COMPONENTS
頭部外装関係

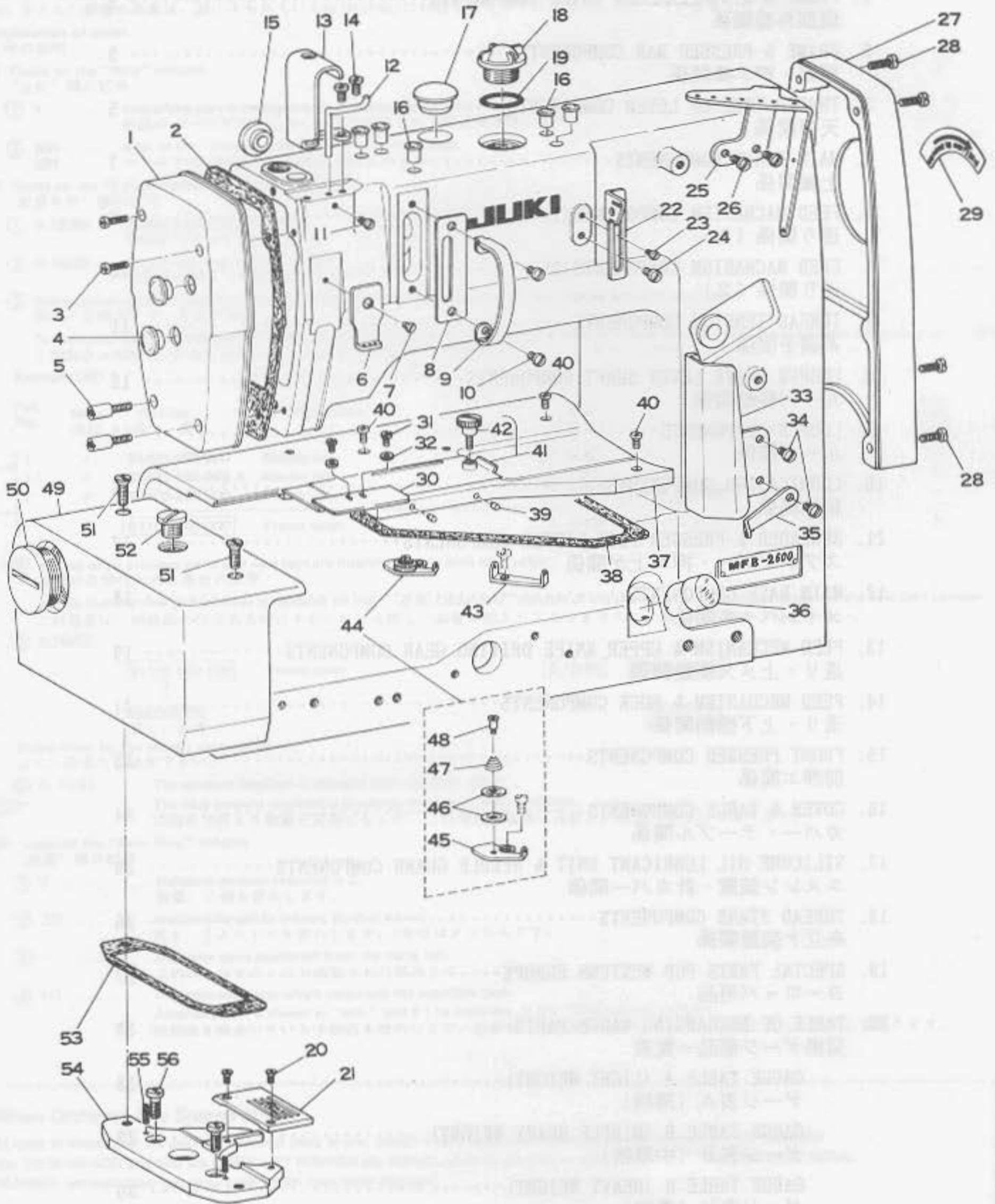

REF.NO.	NOTE	PART NO.	DESCRIPTION	ヒンメイ	AMT.
1		B1106-850-00A-B	FACE PLATE	メンイタ	1
2		B1107-850-000-A	FACE PLATE GASKET	メンイタ ハ°ワキン	1
3		SS-7111410-SP	SCREW 11/64-40 L=14	マルヒラネジ° 11/64-40 L=14	2
4		TA-1250406-RO	RUBBER PLUG	トメセン D=12.5 L=4	2
5		B1143-850-000	NEEDLE GUARD SET SCREW	ハリカハ°-タ°イネジ°	2
6		B1178-850-000	THREAD GUIDE	ハリイアンナイ	1
7		SS-2090550-TP	SCREW 9/64-40 L=5	マルサラネジ° 9/64-40 L=3.2	1
8		B1179-850-000	AUXILIARY THREAD TAKE-UP COVER BASE	ホジ°ヨテンヒ°ンカハ°-タ°イ	1
9		B1180-850-000	AUXILIARY THREAD TAKE-UP COVER	ホジ°ヨテンヒ°ンカハ°-	1
10		SS-7110740-TP	SCREW 11/64-40 L=7	マルヒラネジ° 11/64-40 L=7	2
11		SS-7090910-SP	SCREW 9/64-40 L= 8.5	マルヒラネジ° 9/64-40 L=8.5	1
12		B1176-850-000	THREAD GUARD	イトウケ	1
13		B1177-850-000	THREAD TAKE-UP LEVER COVER	テンヒ°ンカハ°-	1
14		SS-7110740-TP	SCREW 11/64-40 L=7	マルヒラネジ° 11/64-40 L=7	2
15		TA-1250406-RO	RUBBER PLUG	トメセン D=12.5 L=4	1
16		TA-0750704-RO	RUBBER PLUG	トメセン	5
17		TA-2100904-RO	RUBBER PLUG	トメセン	1
18		B3530-555-000	OIL SIGHT WINDOW	アブ°ラマト°	1
19		RO-1952401-00	RUBBER RING	Oリング°	1
20		SS-2090820-TP	SCREW 9/64-40 L=8	マルサラネジ° 9/64-40 L=8	2
21	#01	R4253-FOG-GOP	THROAT PLATE (GGB)	ハリイタ (GGB)	1
22		B1131-850-000-C	TAKE-UP THREAD GUIDE	テンヒ°ンイトアンナイ	1
23		SS-6090510-SP	SCREW 9/64-40 L=5	ヒラネジ° 9/64-40 L=5	1
24		SS-7110840-SP	SCREW 11/64-40 L=7.8	マルヒラネジ° 11/64-40 L=7.8	1
25		B1125-850-000	THREAD GUIDE	タ°イイトアンナイ	1
26		SS-7110840-SP	SCREW 11/64-40 L=7.8	マルヒラネジ° 11/64-40 L=7.8	2
27		B1138-850-00A	BELT COVER, A	ハ°ルトカハ°-A	1
28		SS-7111120-SP	SCREW 11/64-40 L=10.5	マルヒラネジ° 11/64-40 L=10.5	4
29		B1153-850-000	ROTATING DIRECTION INDICATING LABEL	カイデン シジ°ラハ°ル	1
30		129-05303	BED SLIDE COVER	ヌノイタスハ°リイタカハ°-	1
31		SS-5060310-SP	SCREW 3/32-56 L=2.8	トラスネジ° 3/32-56 L=2.8	2
32		WP-0250516-SD	WASHER 2.5X6X0.5	ヒラサ°カ°ネ 2.5X6X0.5	2
33		B1129-850-000	LOOPER THREAD COVER	ル°ハ°イトカハ°-	1
34		SS-7110740-TP	SCREW 11/64-40 L=7	マルヒラネジ° 11/64-40 L=7	2
35		B1128-850-000	LOOPER THREAD GUIDE	シタイアンナイ	1
36		B3506-850-000	OIL SIGHT WINDOW A	アブ°ラノ°キマト° A	1
37		129-04801	CLOTH PLATE	ヌノイタ	1
38		B1113-850-000	CLOTH PLATE GASKET	ヌノイタ ハ°ワキン	1
39		B1115-850-000	RUBBER PLUG	ヌノイタ コ°ム	2
40		SS-7111120-SP	SCREW 11/64-40 L=10.5	マルヒラネジ° 11/64-40 L=10.5	3
41		129-05352	BED SLIDE COVER ASM.	ヌノイタスハ°リイタカハ°-クミ	1
42		B2549-372-000	CLAMP SCREW A	ヒラキレハ°-トメネジ° A	(1)
43		B1162-850-000	LOOPER THREAD GUIDE A	シタイアンナイ A	1
44		B1163-850-0A0	LOOPER THREAD GUIDE B ASM.	シタイアンナイ B クミ	1
45		B1163-850-000	LOOPER THREAD GUIDE B	シタイアンナイ B	(1)
46		B3148-123-000	TENSION DISC	イトアンナイ サラ	(2)
47		B3149-123-B00	CHAIN LOOPER THREAD TENSION SPRING	イトアンナイサ°ラハ°ネ	(1)
48		SD-0380551-SL	HINGE SCREW D= 3.80 H= 5.5	タ°ンネジ° D=3.8 H=5.5	(1)
49		MAS-1105000E	BED COVER, LEFT	ハ°ット°ヒタ°リカハ°-	1
50		B1154-850-000	HOLE COVER SCREW	サト°-アナフ°タネジ°	1
51		SS-2661310-TP	SCREW 1/4-40 L=13.2	マルサラネジ° 1/4-40 L=13.2	2
52		B1139-019-000	OIL RESERVOIR PLUG SCREW	アブ°ラタ°メネジ°	1
53		B1124-850-000	GASKET	ヒタ°リカハ°-ハ°ワキン	1
54		MAS-11051000	THROAT PLATE BASE	ハリイタ トリツケタ°イ	1
55		PS-0400182-K0	SPRING PIN 4.0X18	スプリング°ピン 4.0X18	2
56		SS-7151210-SP	SCREW 15/64-28 L=12	マルヒラネジ° 15/64-28 L=12	2

NOTE (注記) #01.... Selective use for each type. see gauge table

仕様により選択使用、ゲージ表参照

2. FRAME & PRESSER BAR COMPONENTS
頭部・押工棒関係

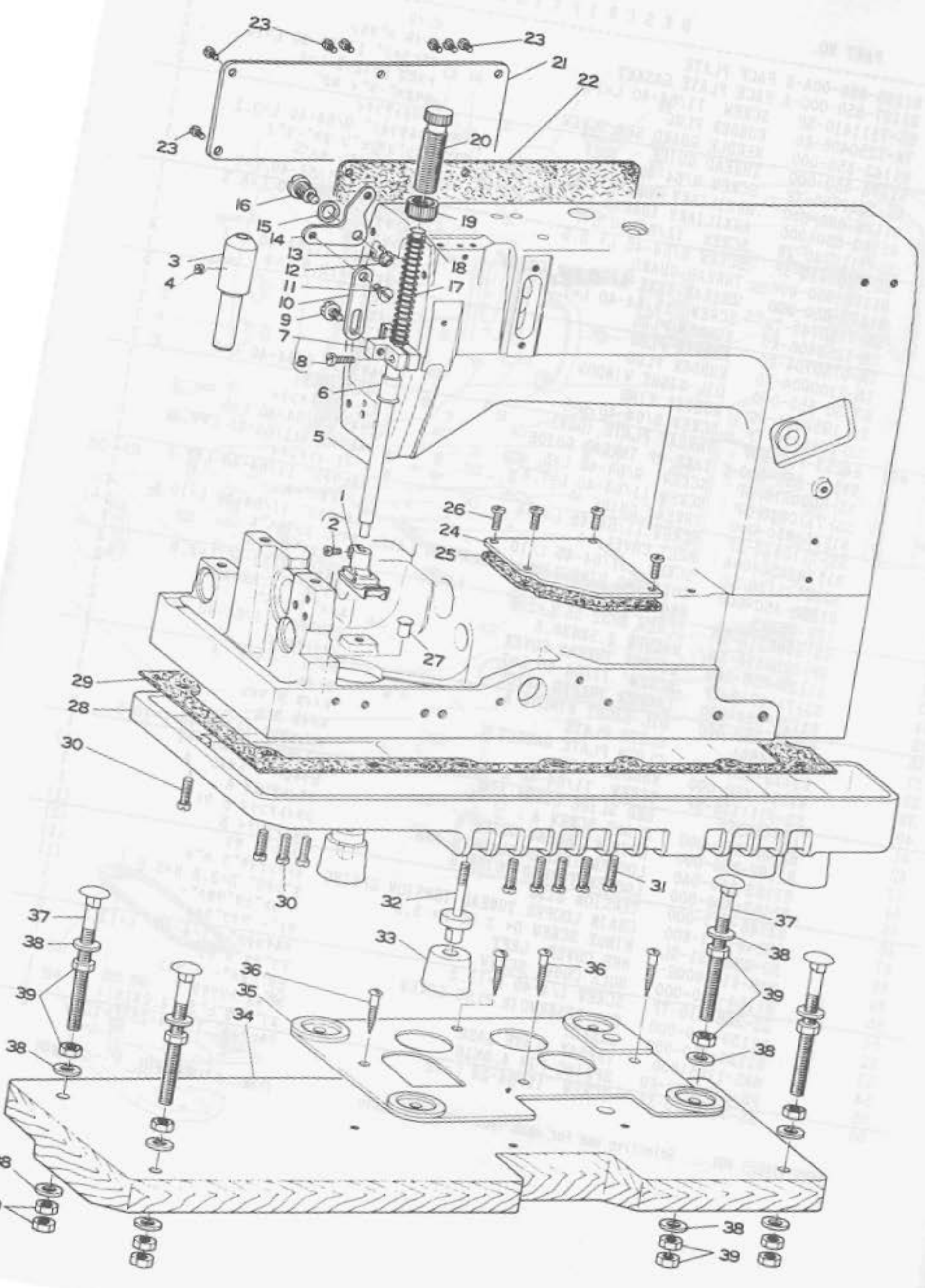

REF. NO.	NOTE	PART NO.	DESCRIPTION	ヒンメイ	AMT.
1	#01	129-07150	PRESSURE FOOT (GBM)	オサI GBM クミ	1
2		SS-6090670-TP	SCREW 9/64-40 L=6	ヒラネジ [°] 9/64-40 6=6	(1)
3		B1503-850-000	PRESSER BAR BUSHING	オサIホ [°] -メタル	1
4		SS-8150310-SP	SCREW 15/64-28 L= 3.4	トメネジ [°] 15/64-28 L=3.4	1
5		B1501-850-000	PRESSER BAR	オサIホ [°] -	1
6		B1511-850-000	PRESSER BAR CAP	オサIホ [°] -キヤツフ [°]	1
7		B1505-850-0A0	PRESSER BAR GUIDE BRACKET ASM.	オサIホ [°] -タ [°] キ クミ	1
8		SS-7111310-TP	SCREW 11/64-40 L=12.8	マルヒラネジ [°] 11/64-40 L=12.8	(1)
9		SD-0630275-SP	HINGE SCREW D= 6.35 H= 2.7	タ [°] ンネジ [°] D=6.35 H=2.7	1
10		B1506-850-000	LIFTING LEVER	ヒキアケ [°] イタ	1
11		SD-0630272-SP	HINGE SCREW	タ [°] ンネジ [°] D=6.35 H=2.7	1
12		B1523-226-000	SNAP RING	トメワ B	1
13		RE-0600000-K0	E-RING	Eカ [°] タトメワ 6	1
14		B1507-850-000	LIFTING LEVER LINK	ヒキアケ [°] イタ リンク	1
15		B3431-581-000	LIFTING LEVER GASKET	ハ [°] ツキン	1
16		B1508-850-000	SCREW 3/8 L=14.5	ヒキアケ [°] イタ リンクジ [°] ク	1
17		B1505-227-000-A	PRESSER SPRING	オサI チヨ [°] -セツハ [°] ネ	1
18		B1510-227-000	PRESSER GUIDE BAR	オサI アンナイホ [°] -	1
19		B1511-555-000	NUT 1/2-28	オサIチヨ [°] -セツネジ [°] ナツト	1
20		B1509-227-000	PRESSER SPRING REGULATOR	オサI チヨ [°] -セツネジ [°]	1
21		B1110-860-00A	SIDE COVER	マト [°] イタ	1
22		B1111-880-000	SIDE COVER GASKET	マト [°] イタ ハ [°] ツキン	1
23		SS-7111120-SP	SCREW 11/64-40 L=10.5	マルヒラネジ [°] 11/64-40 L=10.5	7
24		B1158-850-000	BED COVER	ハ [°] ツトフタ	1
25		B1159-850-000	BED COVER GASKET	ハ [°] ツト フタハ [°] ツキン	1
26		SS-7111120-SP	SCREW 11/64-40 L=10.5	マルヒラネジ [°] 11/64-40 L=10.5	4
27		TA-0750704-R0	RUBBER PLUG	トメセン	1
28		B1104-850-000-A	BOTTOM PLATE	ソコイタ	1
29		B1105-850-000-A	BOTTOM PLATE GASKET	ソコイタハ [°] ツキン	1
30		SS-6151440-SP	SCREW 15/64-28 L=14	ヒラネジ [°] 15/64-28 L=14	4
31		SS-6151920-TP	SCREW 15/64-28 L=19.0	ヒラネジ [°] 15/64-28 L=19	5
32		B1151-850-000-A	RUBBER COLLAR STUD	ソコイタ ウケコ [°] ムジ [°] ク	4
33		B1152-850-000	CUSHION RUBBER	ソコイタ ウケコ [°] ム	4
34		B8202-850-000	FRAME SUPPORT PLATE	ウケイタ	1
35		B8203-850-000	BED SPACER	ハ [°] ツト [°] ウケカ [°] ネ	1
36		SK-3623200-SC	WOOD SCREW D=6.2 L=32	マルモクネジ [°] D=6.2 L=32	4
37		B8205-850-000	BOLT	ウケイタ ホ [°] ルト	4
38		WP-1002036-SC	WASHER 10.0X21.0X2.0	ヒラサ [°] カ [°] ネ 10X21X2	12
39		NS-6240630-SN	NUT 3/8-18	ロツカクナツト 3/8-18	16

NOTE (注記) #01..... Selective use for each type. see gauge table

仕様により選択使用、ゲージ表参照

3. THREAD TAKE-UP LEVER COMPONENTS
天秤関係

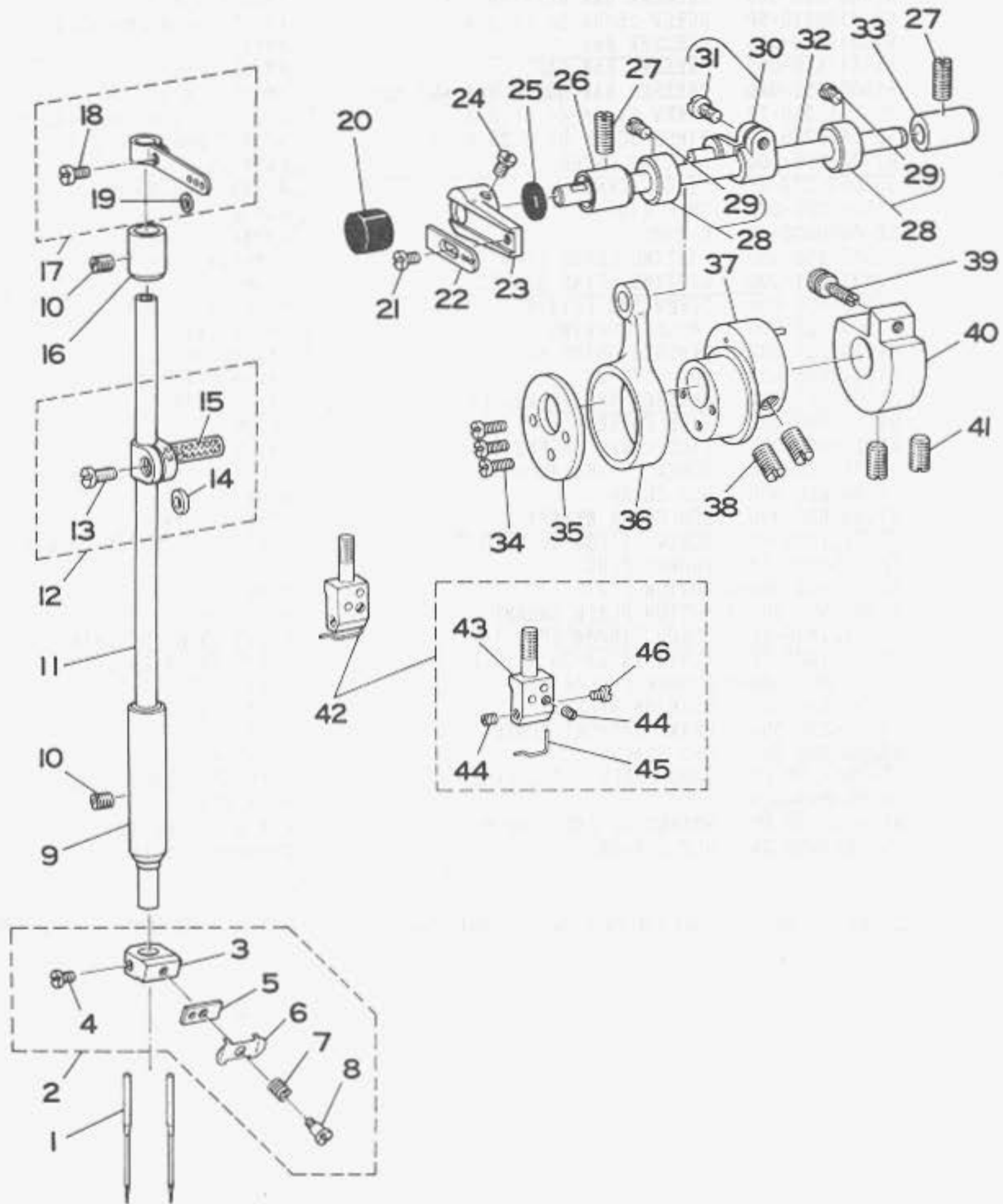

REF.NO.	NOTE	PART NO.	DESCRIPTION	ヒンメイ	AMT.
1		MC-3800009-00	NEEDLE	ハリ UY128GAS 90	2
2		B1412-850-0B0	NEEDLE BAR TENSION BASE ASM.	ハリネー チョーシタ イクミ	1
3		B1412-850-0A0	NEEDLE BAR TENSION BASE ASM.	チョーシタ イクミ	(1)
4		SS-7090620-TP	SCREW 9/64-40 L=6.1	マルヒラネジ 9/64-40 L=6.1	(1)
5		B1413-850-000	NEEDLE BAR TENSION DISC	ハリネー チョーシタ イクラ	(1)
6		B1131-521-000	THREAD PRESSER PLATE	ハリト オサエタ	(1)
7		B1136-850-000	TENSION SPRING B	ハリト チョーシタ ネ B	(1)
8		SD-0380551-SL	HINGE SCREW D= 3.80 H= 5.5	タネネジ D=3.8 H=5.5	(1)
9		B1403-850-000	NEEDLE BAR BUSHING, LOWER	ハリネー シタメタル	1
10		SS-8150710-SP	SCREW 15/64-28 L=7	トメネジ 15/64-28 L=7	2
11		B1401-860-000-A	NEEDLE BAR	ハリネー	1
12		B1411-481-0B0	NEEDLE BAR CONNECTION ASM	ハリネー タキ クミ	1
13		SS-6090670-TP	SCREW 9/64-40 L=6	ヒラネジ 9/64-40 6=6	(1)
14		WP-0360516-SD	WASHER M3	ヒラサカカネ 3.6X5.2X0.5	(1)
15		CQ-4000000-FO	OIL FELT	ロウト フィルト	(0.1)
16		B1402-850-000-A	NEEDLE BAR BUSHING, UPPER	ハリネー メタル	1
17		B1405-850-0B0-A	NEEDLE BAR THREAD EYELET ASM.	ハリネー テンヒン クミ	1
18		SS-6090670-TP	SCREW 9/64-40 L=6	ヒラネジ 9/64-40 6=6	(1)
19		WP-0360516-SD	WASHER M3	ヒラサカカネ 3.6X5.2X0.5	(1)
20		B1182-850-000	RUBBER PLUG	テンヒンシク コムセン	1
21		SS-7090530-SP	SCREW 9/64-40 L= 4.5	マルヒラネジ 9/64-40 L=4.5	1
22		B1911-850-000	AUXILIARY THREAD TAKE-UP LEVER	ホジヨテンヒン	1
23		B1910-850-000	THREAD TAKE-UP LEVER BASE	ホジヨテンヒン タイ	1
24		SS-6110710-TP	SCREW 11/64-40 L= 6.5	ヒラネジ 11/64-40 L=6.5	1
25		B1912-850-000	OIL SEAL	マイメタル オイルシール	1
26		B1906-850-000	BUSHING, FRONT	テンヒンシク マイメタル	1
27		SS-8151230-SP	SCREW 15/64-28 L=12	トメネジ 15/64-28 L=12	2
28		CS-070081A-SH	THRUST COLLAR ASM. D=7 W=8	スラストウケ D=7 W=8	2
29		SS-6110620-TP	SCREW 11/64-40 L= 5.5	ヒラネジ 11/64-40 L=5.5	(2)
30		B1904-850-0A0	LINK SHAFT BRACKET ASM.	ホジヨテンヒン リンクシクウチ クミ	1
31		SS-7110910-TP	SCREW 11/64-40 L= 8.5	マルヒラネジ 11/64-40 L=8.5	(1)
32		B1905-850-000	THREAD TAKE-UP LEVER SHAFT	ホジヨテンヒンシク	1
33		B1907-850-000	BUSHING, REAR	テンヒンシク ウシロメタル	1
34		SS-7090910-SP	SCREW 9/64-40 L= 8.5	マルヒラネジ 9/64-40 L=8.5	3
35		B1903-850-000	LINK THRUST	ホジヨ テンヒンリンク スラスト	1
36		B1902-850-000	THREAD TAKE-UP LEVER LINK	ホジヨテンヒン リンク	1
37		B1901-850-0A0	THREAD TAKE-UP LEVER CAM ASM.	ホジヨテンヒン カム クミ	1
38		SS-8661030-SP	SCREW 1/4-40 L=10	トメネジ 1/4-40 L=10	2
39		B1909-850-000	TIMING ADJUSTING SCREW	タイミンク チョーセーネジ	1
40		B1908-850-000	TIMING ADJUSTING THRUST	タイミンク チョーセー スラスト	1
41		SS-8661030-SP	SCREW 1/4-40 L=10	トメネジ 1/4-40 L=10	2
42	#01	B1409-860-EA0	NEEDLE CLAMP ASM. E	ハリトメ E クミ	1
43		B1409-860-E00	NEEDLE CLAMP E	ハリトメ E	(1)
44		SS-8080310-TP	SCREW 1/8-44 L=2.8	トメネジ 1/8-44 L=2.8	(2)
45		B1410-860-F00	THREAD GUIDE WIRE F	ハリトメ イアンナイ F	(1)
46		SS-6060210-SP	SCREW 3/32-56 L= 1.9	ヒラネジ 3/32-56 L=1.9	(1)

NOTE (注記) #01.... Selective use for each type. see gauge table

仕様により選択使用、ゲージ表参照

4. MAIN SHAFT COMPONENTS
上軸関係

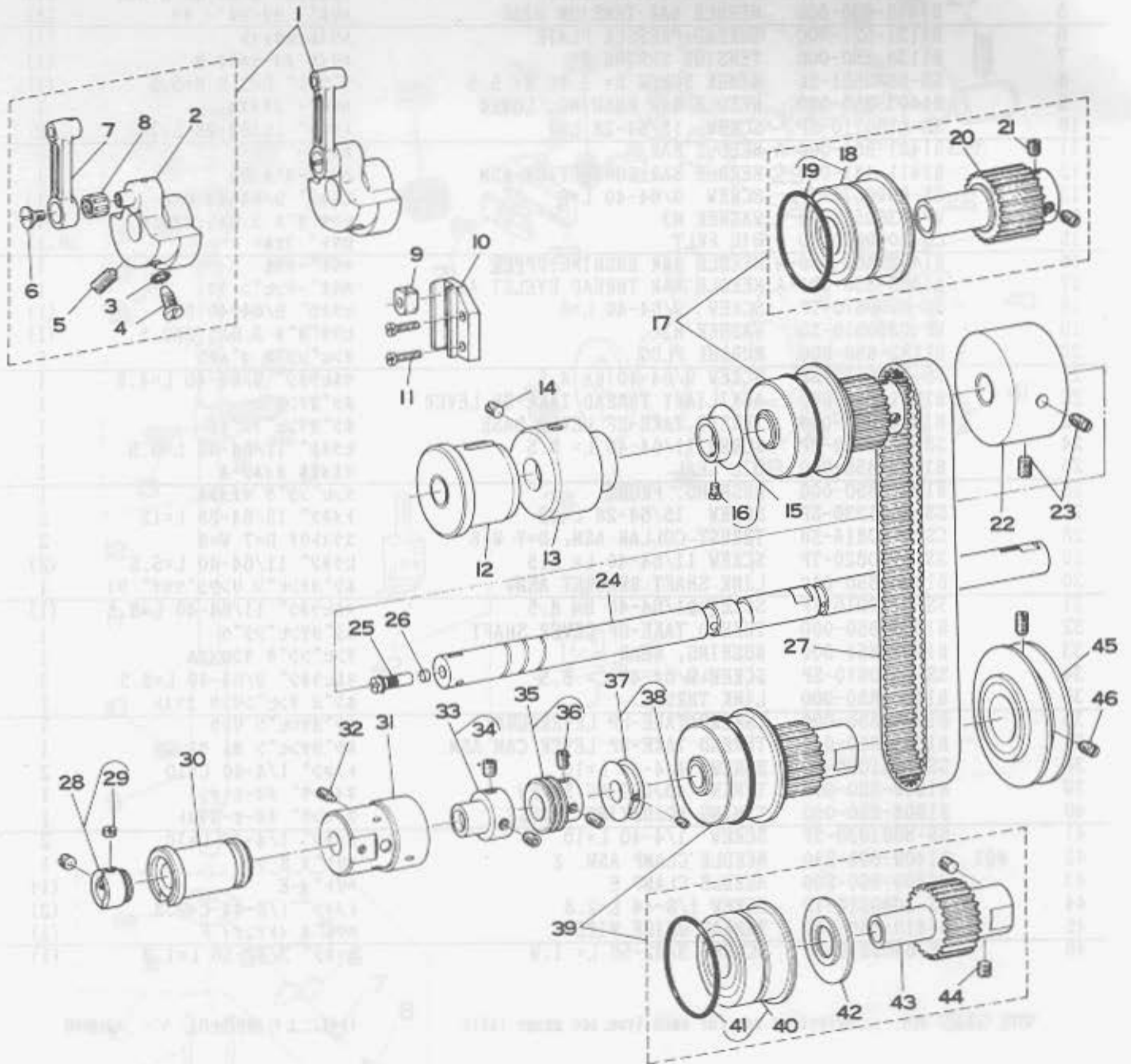

REF. NO.	NOTE	PART NO.	DESCRIPTION	ヒ	ン	メ	イ	AMT.							
1		B1206-860-0A0	COUNTERWEIGHT ASM.	クリアイモリ	クミ			1							
2		B1206-860-0B0	COUNTERWEIGHT ASM.	クリアイモリ	クミ			(1)							
3		RO-0442401-00	RUBBER RING	リング				(1)							
4		SS-7681750-TP	SCREW 9/32-28 L=16.5	メネジ	9/32-28	L=16.5		(1)							
5		SS-8681650-TP	SCREW 9/32-28 L=16	メネジ	9/32-28	L=16		(1)							
6		B1903-552-000	END SCREW LEFT	ヒタリネジ				(1)							
7		B1408-850-000	NEEDLE BAR CRANK ROD	ハリホ	クラックロッド			(1)							
8	#01	B1905-541-B00	NEEDLE BEARING, B	テンヒン	コート	ルハ	アリンク	(1)							
9		B1414-226-000	NEEDLE BAR CONNECTION SLIDE BLOCK	カクゴ	マ			1							
10		B1415-850-000	SLID BLOCK GUIDE	コ	アソナ	イ		1							
11		SS-7111410-SP	SCREW 11/64-40 L=14	メネジ	11/64-40	L=14		2							
12		B1202-850-0A0	MAIN SHAFT BUSHING ASM.	ウツク	マ	メタル	クミ	1							
13		B1203-850-000	MAIN SHAFT BUSHING, INTERMEDIATE	ウツク	ナ	メタル		1							
14		SS-8150710-SP	SCREW 15/64-28 L=7	メネジ	15/64-28	L=7		1							
15		B1219-850-0A0	OIL SHIELD ASM.	ウツク	ア	ラ	キリ	クミ	1						
16		SS-6110620-TP	SCREW 11/64-40 L= 5.5	メネジ	11/64-40	L=5.5		(1)							
17		B1302-850-0A0	SPROCKET ASM.	ウツク	ス	プロ	ロケツ	クミ	1						
18		B1204-850-0A0	BALL BEARING ASM.	ウツク	ウ	シ	ロ	ク	クミ	(1)					
19		RO-4801201-00	RUBBER RING	リング				(1)							
20		B1302-850-000	SPROCKET	ウツク	ス	プロ	ロケツ	(1)							
21		SS-8660610-TP	SCREW 1/4-40 L=6	メネジ	1/4-40	L=6		(2)							
22		B1217-850-000	HAND WHEEL	ウツク	ハ	ス	ミ	ク	ル	マ	1				
23		SS-8661030-SP	SCREW 1/4-40 L=10	メネジ	1/4-40	L=10		2							
24		B1201-860-000-A	MAIN SHAFT	ウツク				1							
25		B1213-552-0A0-A	OIL AMOUNT ADJUSTING PIN ASM.	クラック	ユ	リ	ヨ	チ	ヨ	セ	ツ	ビ	ン	クミ	2
26		B1226-552-000	ROLLER FELT	フェルト				2							
27		B1301-850-000	TIMING BELT	タイミング	ベルト			1							
28		B1815-850-0A0	THRUST COLLAR ASM.	シタ	ス	ラ	ス	ト	カ	ラ		1			
29		SS-8660330-SP	SCREW 1/4-40 L= 3.0	メネジ	1/4-40	L=3		(2)							
30		B1803-850-000	LOWER SHAFT BUSHING B	シタ	ク	B	メタル	1							
31		B1804-850-000-A	LOWER SHAFT BUSHING C	シタ	ク	C	メタル	1							
32		SS-8151230-SP	SCREW 15/64-28 L=12	メネジ	15/64-28	L=12		1							
33		B2551-850-0A0	NEEDLE GUARD ECCENTRIC CAM ASM.	ハリ	ウ	ヘ	ン	シ	ン	カ	ム	クミ	1		
34		SS-8660612-TP	SCREW 1/4-40 L= 6.0	メネジ	1/4-40	L=6		(2)							
35		B3541-850-0A0	WORM ASM.	ウ	オ	ム	クミ	1							
36		SS-8150710-SP	SCREW 15/64-28 L=7	メネジ	15/64-28	L=7		(2)							
37		B1816-850-0A0	OIL SHIELD ASM.	シタ	ク	ア	ラ	キ	リ	クミ	1				
38		SS-8110750-SP	SCREW 11/64-40 L= 6.5	メネジ	11/64-40	L=6.5		(1)							
39		B1303-850-0A0	SPROCKET ASM	ウツク	ス	プロ	ロケツ	クミ	1						
40		B1805-850-0A0	BALL BEARING ASM.	ウツク	ウ	シ	ロ	ク	クミ	(1)					
41		RO-4301301-00	RUBBER RING	リング				(1)							
42		B1304-850-000	SPROCKET FLANGE	ス	プロ	ロケツ	フラン	ク	(1)						
43		129-05204	SPROCKET	シ	モ	ク	ス	プロ	ロケツ	(1)					
44		SS-8660610-TP	SCREW 1/4-40 L=6	メネジ	1/4-40	L=6		(2)							
45		B1806-850-000	LOWER SHAFT HAND WHEEL	シタ	ク	ハ	ス	ミ	ク	ル	マ	1			
46		SS-8661030-SP	SCREW 1/4-40 L=10	メネジ	1/4-40	L=10		2							

NOTE (注記) #01.... Selective part

選択部品

5. FEED MACHANISM COMPONENTS (1)
送り関係 (1)

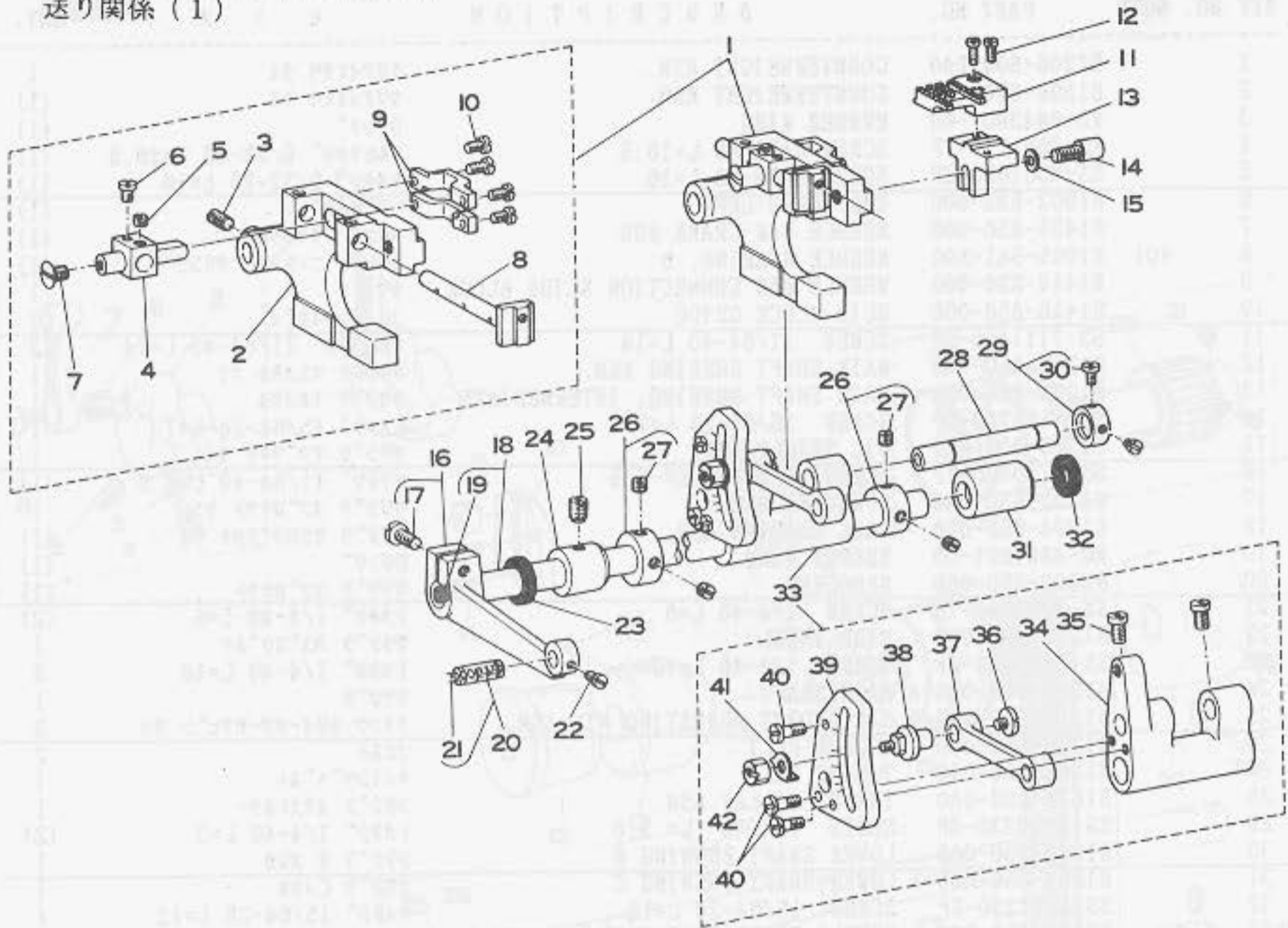

REF. NO.	NOTE	PART NO.	DESCRIPTION	ヒンメイ	AMT.
1		B1602-850-0A0	MAIN FEED BAR ASM.	オクリタ ^イ クミ	1
2		B1602-850-000	FEED BAR	オクリタ ^イ	(1)
3		SS-8620610-SP	SCREW 3/16-32 L=6	トメネジ ^イ 3/16-32 L=6	(1)
4		B1620-850-000-A	DIFFERENTIAL FEED BAR GUIDE	オト ^イ -オクリタ ^イ -アソビ	(1)
5		SS-8110320-SP	SCREW 11/64-40 L= 3.2	トメネジ ^イ 11/64-40 L=3.2	(1)
6		SS-8110420-TP	SCREW 11/64-40 L=4.8	ヒラネジ ^イ 11/64-40 L=4.8	(1)
7		SS-5110710-SP	SCREW 11/64-40 L=7	トラスネジ ^イ 11/64-40 L=7	(1)
8		B1621-850-000	DIFFERENTIAL FEED SHAFT	オト ^イ -オクリタ ^イ ク	(1)
9		B1622-850-000-A	GUIDE PLATE	オト ^イ -オクリタ ^イ ク アソビ	(2)
10		SS-8080810-SP	SCREW 1/8-44 L= 8.0	ヒラネジ ^イ 1/8-44 L=8	(4)
11	#01	R6000-POP-40P	FEED DOG (F,G)	オクリタ ^イ	1
12		SS-6080720-SP	SCREW	ヒラネジ ^イ 1/8-44 L=7	2
13		B1623-850-00A	FEED DOG INSTALLING BASE (A)	オクリタ ^イ トリヤク	1
14		SS-8621212-TP	SCREW 3/16-32 L=12.0	ヒラネジ ^イ 3/16-32 L=12	1
15		WP-0480856-SP	WASHER 4.8X8.4X0.8	ヒラネジ ^イ 4.8X8.4X0.8	1
16		B1607-850-0A0-A	FEED ROCKER ARM ASM.	オクリタ ^イ ヨト ^イ -オクリタ ^イ クミ	1
17		SS-6661110-SP	SCREW 1/4-40 L=11	ヒラネジ ^イ 1/4-40 L=11	(1)
18		B1601-850-0A0	FEED ROCKER SHAFT ASM.	オクリタ ^イ ヨト ^イ -オクリタ ^イ クミ	1
19		TA-0570301-W0	PLUG D=5.7X6.1 L=3	トメセン D=5.7X6.1 L=3	(1)
20	#02	B2527-850-BA0	PIN ASM.	ヨト ^イ -オクリタ ^イ クミ	1
21		CQ-3030000-00	OIL WICK	エソ	(0.1)
22		SS-6080410-SP	SCREW 1/8-44 L=4	ヒラネジ ^イ 1/8-44 L=4	1
23		B2528-850-000	OIL SEAL	オクリタ ^イ クミ	1
24		B1605-850-000-A	BUSHING, FRONT	オクリタ ^イ クミ	1
25		SS-8150710-SP	SCREW 15/64-28 L=7	トメネジ ^イ 15/64-28 L=7	1
26		CS-103081A-TH	THRUST COLLAR ASM. D=10.32 W=17	スラスト D=10.32 W=17 クミ	2
27		SS-8110410-TP	SCREW 11/64-40 L= 3.5	トメネジ ^イ 11/64-40 L=3.5	(4)
28		B1604-850-000	FEED BAR SHAFT	オクリタ ^イ クミ	1
29		CS-079061C-TH	THRUST COLLAR ASM. D=7.94 W=6	スラスト D=7.94 W=6	1
30		SS-6090440-SP	SCREW 9/64-40 L= 4.0	ヒラネジ ^イ 9/64-40 L=4	(2)
31		B1606-850-000-A	BUSHING, REAR	オクリタ ^イ クミ	1
32		B1632-850-000	OIL SEAL	オクリタ ^イ クミ	1
33		B1603-850-0A0	FEED ROCKER ARM ASM.	オクリタ ^イ ヨト ^イ -オクリタ ^イ クミ	1
34		B1603-850-000	FEED ROCKER	オクリタ ^イ ヨト ^イ -オクリタ ^イ	(1)
35		SS-7110910-SP	SCREW	マヒラネジ ^イ 11/64-40 L=8.5	(2)
36		SS-5110710-SP	SCREW 11/64-40 L=7	トラスネジ ^イ 11/64-40 L=7	(1)
37		B1619-850-000	DIFFERENTIAL FEED BAR DRIVING LINK	オト ^イ -オクリタ ^イ リンク	(1)
38		B1617-850-000	ADJUSTING STUD	オト ^イ -オクリタ ^イ チョ ^イ -セツ	(1)
39		B1615-850-000	DIFFERENTIAL FEED ADJUSTING PLATE	オト ^イ -オクリタ ^イ チョ ^イ -セツ	(1)
40		SS-6090910-SP	SCREW 9/64-40 L=9	ヒラネジ ^イ 9/64-40 L=9	(3)
41		B1616-850-000	POINTER	オト ^イ -セツ	(1)
42		B1626-850-000	ADJUSTING NUT	オト ^イ -セツ	(1)

6. FEED MACHINISM COMPONENTS (2)
送り関係 (2)

送りに関する部品
送りに関する部品

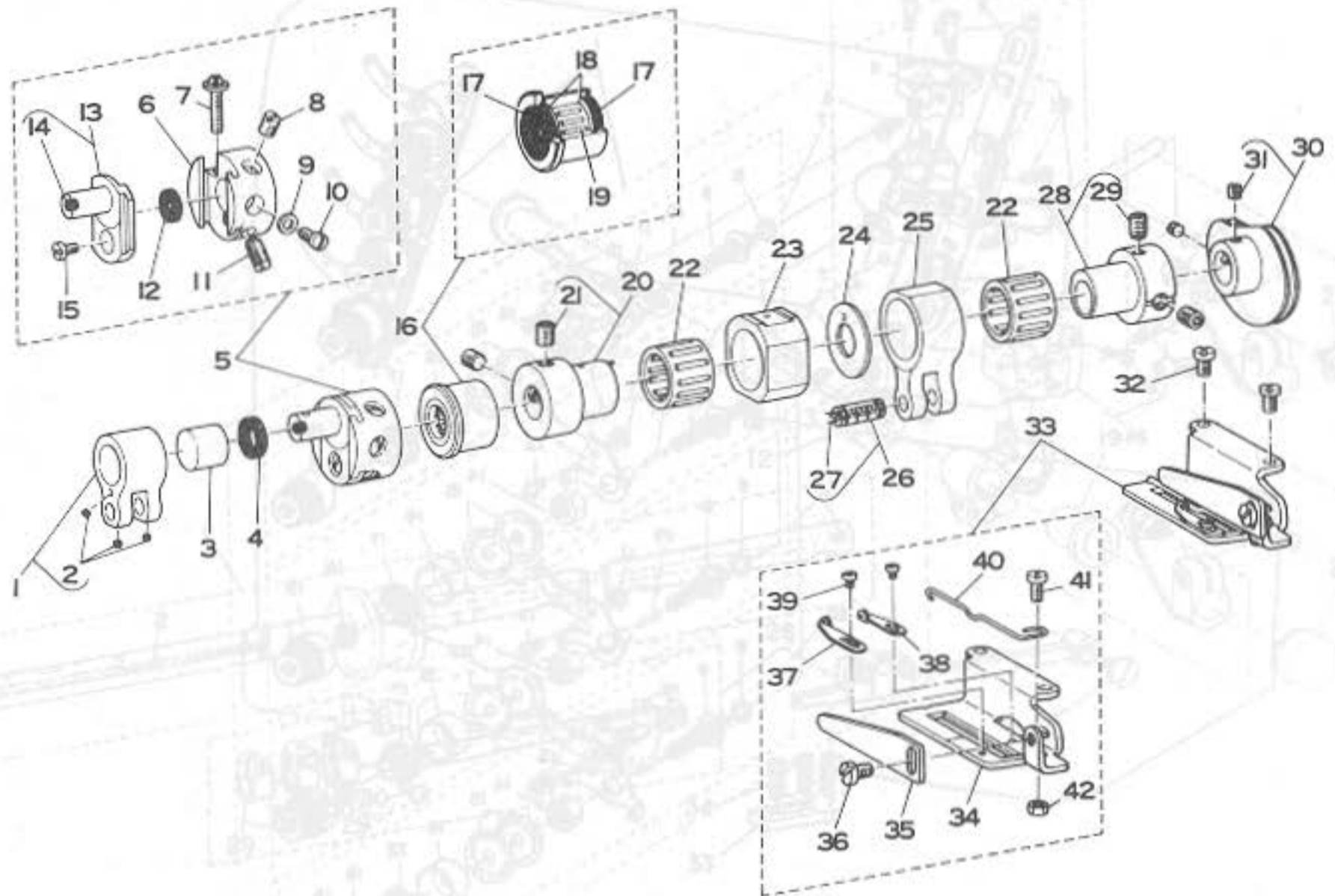

REF. NO.	NOTE	PART NO.	DESCRIPTION	ヒンメイ	QTY.
1		B1608-850-0A0	FEED CRANK LINK ASM.	フォセグタイ リンク クミ	1
2		B1633-850-000	RUBBER PLUG	オクリク ヨート-クワトメシ	(3)
3		B1630-850-000	NEEDLE BEARING	フォセグタイ ニート&	1
4		B1631-850-000	OIL SEAL	フォセグタイ オイルシール	1
5		B1611-850-0A0-A	FEED CRANK STUD BODY ASM.	オクリフォセグタイ クミ	1
6		B1611-850-000	FEED CRANK STUD BODY	スライイクリ フォセグタイ	(1)
7		B1624-850-000	DIFFERENTIAL FEED SCREW	オクリ フォセグネツ	(1)
8		SS-8150710-SP	SCREW 15/64-28 L=7	トメネツ 15/64-28 L=7	(1)
9		WP-0482086-SD	WASHER 4.8X11.5X2.0	ヒラネツ 4.8X11.5X2	(1)
10		SS-7110630-TP	SCREW 11/64-40	マヒラネツ 11/64-40	(1)
11		SS-8151150-SP	SCREW 15/64-28 L=10.5	トメネツ 15/64-28 L=10.5	(1)
12		B1627-850-000-A	PACKING	オクリフォセグタイ アツキ	(1)
13		B1612-850-0A0	FEED CRANK STUD ASM.	オクリフォセグタイ クミ	(1)
14		TA-0370301-M0	PLUG D=3.9X4 L=3	トメシ D=3.7X4 L=3	(1)
15		SS-8090640-SP	SCREW 9/64-40 L= 6.0	ヒラネツ 9/64-40 B=6	(1)
16		B1802-850-0A0	LOWER SHAFT BUSHING ASM. A	シタツクハメシ クミ	1
17		B1813-850-000	OIL SEAL	シタツクハメシ オイルシール	(2)
18		B1814-850-000	SNAP RING	シタツクハメシ ニート&トメ	(2)
19	#01	B1812-850-800	NEEDLE BEARING	シタツク ニート& B	(1)
20		B1702-850-0A0-A	FEED DRIVING ECCENTRIC CAM	シヨクオクリ ハンクシム クミ	1
21		SS-8680612-TP	SCREW 1/4-40 L= 6.0	トメネツ 1/4-40 L=6	(2)
22	#01	B1703-850-800	NEEDLE BEARING B	シヨクオクリ ニート& B	2
23		B1825-850-000	FEED LIFTING BLOCK	スライイ オクリヤ	1
24		B1704-850-000-B	SPACER	スヘー	1
25		B2523-850-000	LOOPER AVOID ECCENTRIC BUSHING	ル-ア ヨート-リンク	1
26	#01	B2527-850-8A0	PIN ASM.	ヨート-リンクヒン クミ	1
27		CQ-3030000-00	OIL WICK	ウシ	(0.1)
28		B2513-850-0A0	LOOPER AVOID ECCENTRIC CAM ASM.	ル-ア センコ ハンクシム クミ	1
29		SS-8680612-TP	SCREW 1/4-40 L= 6.0	トメネツ 1/4-40 L=6	(2)
30		B2201-860-0A0	CHAIN LOOPER THREAD GUIDE ASM.	シタイシム クミ	1
31		SS-8110410-TP	SCREW 11/64-40 L= 3.5	トメネツ 11/64-40 L=3.5	(2)
32		SS-7110710-SP	SCREW 11/64-40 L=7	マヒラネツ 11/64-40 L=7	2
33		B2204-850-0A0-A	LOOPER THREAD GUIDE PLATE ASM.	シタイ アンナイタ クミ	1
34		B2204-850-000-A	LOOPER THREAD GUIDE PLATE	シタイ アンナイタ	(1)
35		B2205-850-000	RETAINING FINGER	シタイシム オキ	(1)
36		SS-7110510-SP	SCREW 11/64-40 L=5	マヒラネツ 11/64-40 L= 5	(1)
37		B2208-850-000	THREAD EYELET, LEFT	シタイシム イナヒシ	(1)
38		B2209-850-000	THREAD EYELET, RIGHT	シタイシム イナヒシ	(1)
39		SS-7060310-SP	SCREW 3/32-56 L=3	マヒラネツ 3/32-56 L=3	(2)
40		B2207-850-000	GUIDE WIRE	シタイシム アンナイタ	(1)
41		SS-7110410-TP	SCREW 11/64-40 L=7	トメネツ 11/64-40 L=7	(1)
42		NS-6110310-SP	NUT 11/64-40	ウツネツ 11/64-40	(1)

7. THREAD TENSION COMPONENTS
糸調子関係

131275188701 4212401041 0017 11
1.27 3.33 1.16

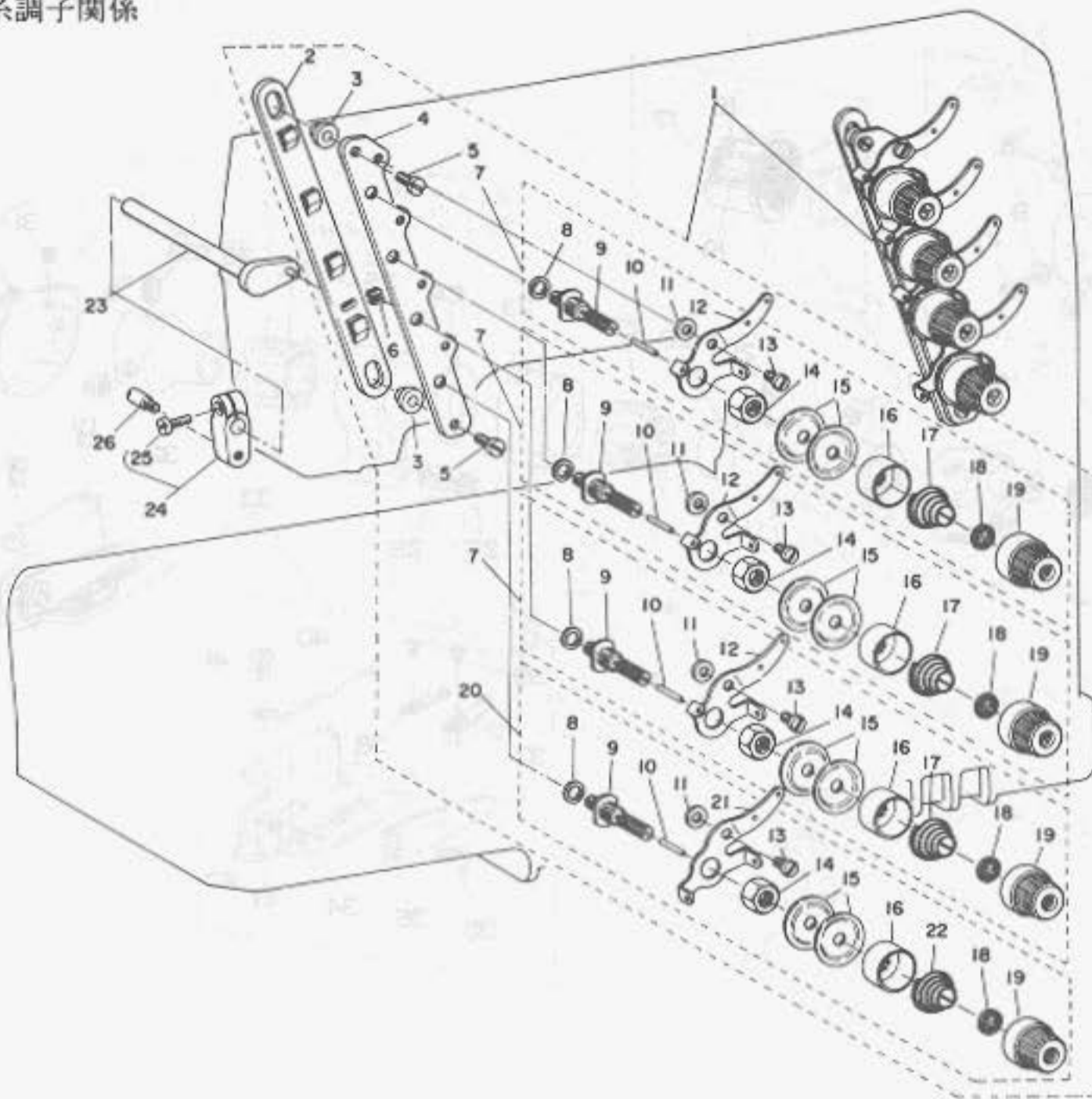

REF. NO.	NOTE	PART NO.	DESCRIPTION	ヒ シ ャ ム イ	AMT.
1		B3105-870-0B0	TENSION POST ASM.	イトチヨ-シ クミ	1
2		B3106-850-000	TENSION DISC SEPARATOR	イトムメイ	(1)
3		B3107-850-000	THREAD TENSION DISC PLATE	イトムメイ ク	(2)
4		B3105-850-000	TENSION POST SUPPORT	イトチヨ-シ トリツケイ	(1)
5		SS-7111410-SP	SCREW 11/64-40 L=14	マ&ヒラネジ 11/64-40 L=14	(2)
6		WZ-0430200-KH	WAVED WASHER	ナミカ*ナシ*カネ 4.3X8X0.2	(1)
7		B3105-870-0A0	TENSION POST ASM.	イトチヨ-シ クミ	(3)
8		B3115-850-000	WASHER	イトチヨ-シホ* オ*カネ	(4)
9		B3110-850-000	TENSION POST	イトチヨ-シホ*	(4)
10		B3111-850-000	TENSION RELEASE PIN	イトチヨ-シチ*ラ ム&ヒン	(4)
11		B3108-850-000	NEEDLE GUIDE SPACER	イトアンナイ スハ*チ	(4)
12		B3109-850-000	NEEDLE GUIDE	イトアンナイ	(3)
13		SS-5110810-SP	SCREW 11/64-40 L=8	トラスネジ 11/64-40 L=8	(4)
14		NS-6240630-SP	NUT 3/8-18	ロツカクナツト 3/8-18	(4)
15		B3126-012-000	TENSION DISC	イトチヨ-シチ*ラ	(4)
16		B3107-804-000	TENSION DISC PRESSER TUBE	イトチヨ-シチ*ラ オキ	(4)
17		B3129-012-A00	TENSION SPRING	イトチヨ-シハ*ネ A	(3)
18		B3120-125-000	TENSION DISC STOPPER	イトチヨ-シチ*ラ カイデント*メ	(4)
19		B3119-771-000	TENSION NUT	イトチヨ-シチ*ラ	(4)
20		B3105-870-0AA	TENSION POST ASM.	イトチヨ-シホ* クミ	(1)
21		B3112-850-000	LOOPER THREAD LEAD-IN GUIDE	シタイ イトアンナイ	(1)
22		B2017-372-000	TENSION SPRING NO.1	タ*イ イトチヨ-シハ*ネ	(1)
23		B3102-850-0A0	THREAD RELEASE LEVER SHAFT ASM.	イトムメシ*ク クミ	1
24		B3104-850-0A0	RELEASE LEVER SHAFT CONNECTION ASM.	イトムメシ*ク アンナイイ*チ* クミ	1
25		SS-6121210-SP	SCREW 3/16-28 L=12	ヒラネジ 3/16-28 L=12	(1)
26		B3103-850-000	HINGE STUD	アンナイイ*チ* ヒン	1

8. LOOPER DRIVE LEVER SHAFT COMPONENTS
ルーパー駆動関係

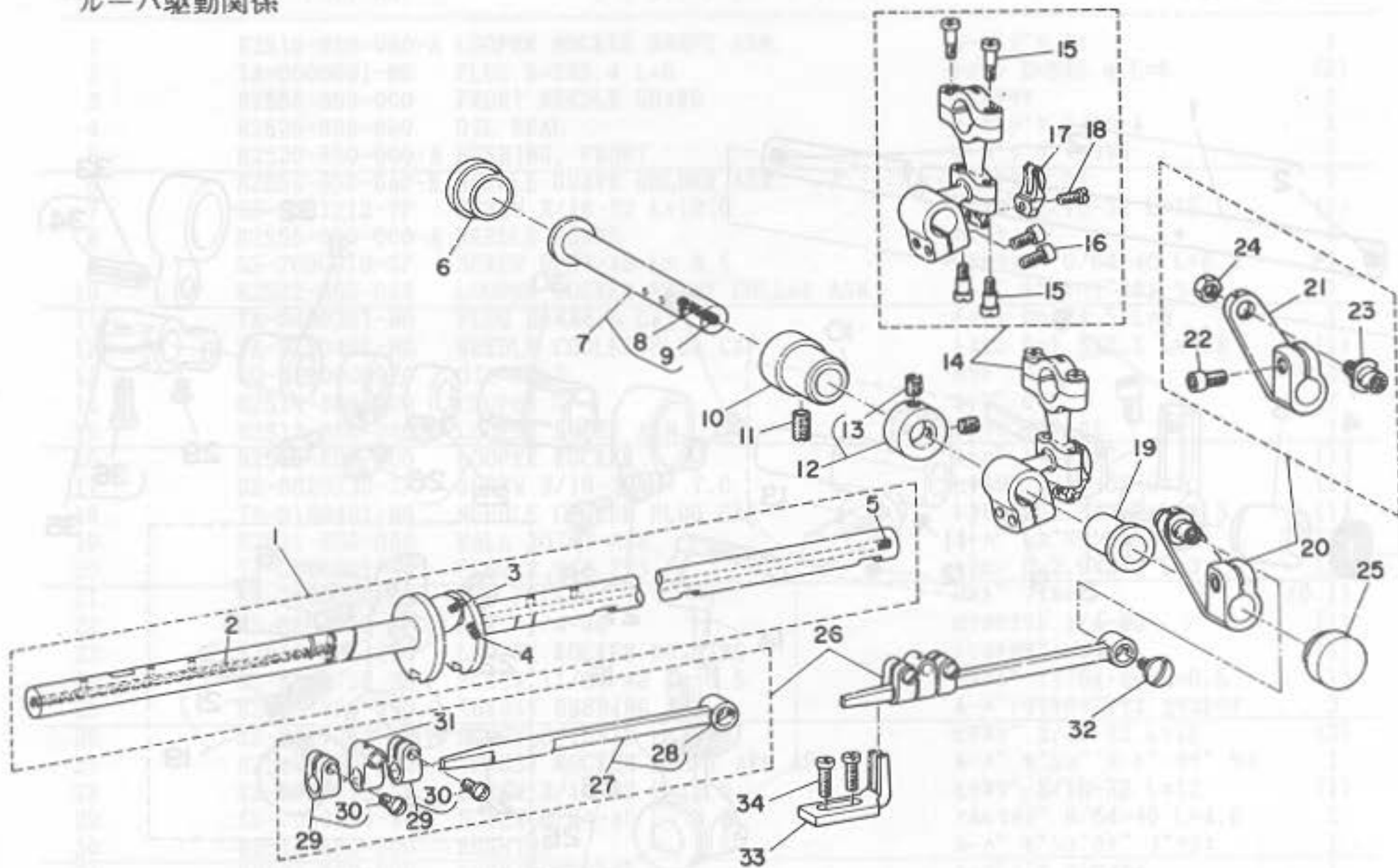

REF.NO.	NOTE	PART NO.	DESCRIPTION	ヒンメイ	AMT.
1		B1801-860-0B0-B	LOWER SHAFT ASM.	シタジク クミ	1
2		CQ-4000000-FO	OIL FELT	ロツト フィルト	(0.2)
3		TA-0290301-MO	PLUG 2.9X3.2X3	トメセン D=2.9X3.2 L=3	(1)
4		TA-0290601-MO	PLUG D=2.9X3.2 L=6	トメセン D=2.9X3.2 L=6	(1)
5		TA-0500601-MO	PLUG D=5X5.4 L=6	トメセン D=5X5.4 L=6	(1)
6		TA-2050805-RO	RUBBER PLUG	トメセン D=20.5 L=8	1
7		B2504-850-0A0	LOOPER DRIVING LEVER SHAFT ASM.	ルーパークト-シク クミ	1
8		CQ-4000000-FO	OIL FELT	ロツト フィルト	(0.1)
9		TA-0400301-MO	PLUG D=4X4.5 L=3	トメセン D=4X4.5 L=3	(1)
10		B2503-850-000	BUSHING, FRONT	ルーパークト-シク カシロメタ	1
11		SS-8151230-SP	SCREW 15/64-28 L=12	トメネジ 15/64-28 L=12	1
12		CS-1201010-SH	THRUST COLLAR ASM. D=12 W=10	スラストウケ D=12 W=10 クミ	1
13		SS-8660610-TP	SCREW 1/4-40 L=6	トメネジ 1/4-40 L=6	(2)
14		B2505-850-0A0	LOOPER DRIVING LEVER BALL ARM ASM.	ルーパータマウチ クミ	1
15		SD-0450701-TP	HINGE SCREW D= 4.5 H= 7	タメネジ D=4.5 H=7	(4)
16		SS-8621212-TP	SCREW 3/16-32 L=12.0	ヒラネジ 3/16-32 L=12	(2)
17		B2526-804-000	STOPPER	ルーパーロツト フルトメ	(1)
18		SS-7110910-TP	SCREW 11/64-40 L= 8.5	マ&ヒラネジ 11/64-40 L=8.5	(1)
19		B2502-850-000	BUSHING, FRONT	ルーパークト-シク マイメタ	1
20		B2507-850-0A0-A	LOOPER DRIVING LEVER ARM ASM.	ルーパーヨート-ウチ クミ	1
21		B2507-850-000-A	LOOPER DRIVE LEVER	ルーパーヨート-ウチ	(1)
22		SS-8621212-TP	SCREW 3/16-32 L=12.0	ヒラネジ 3/16-32 L=12	(1)
23		B2525-850-000-A	STUD	ヨート-ウチ ヒン	(1)
24		NS-6660430-SP	NUT 1/4-40	ロツカクナツト 1/4-40	(1)
25		TA-2101002-RO	RUBBER PLUG	トメセン	1
26		B2508-850-0A0-A	LOOPER CONNECTING ROD ASM.	ルーパークト-リンク クミ	1
27		B2508-850-0B0	LOOPER CONNECTING ROD ASM.	ルーパークト-リンク クミ	(1)
28		B1633-850-000	RUBBER PLUG	オクリシク ヨート-ウチトメセン	(1)
29		B2519-850-0A0	LOOPER CONNECTING ROD TRUST ASM.	コロフタマタ スラスト クミ	(2)
30		SS-7110910-SP	SCREW	マ&ヒラネジ 11/64-40 L=8.5	(2)
31		B2509-850-000	LOOPER CONNECTING ROD BALL JOINT	ルーパーヒタリリンク	(1)
32		SS-8110640-SP	SCREW 11/64-40 L= 6.0	ヒラネジ 11/64-40 L=6	1
33		B2510-850-000	BALL JOINT GUIDE	ルーパークト-リンクアンソイ	1
34		SS-7111110-TP	SCREW 11/64-40 L=10.5	マ&ヒラネジ 11/64-40 L=10.5	2

9. LOOPER COMPONENTS
 ルーバ関係

STRENGTH TRANS LEVEL STING WITH IN
 海防機大

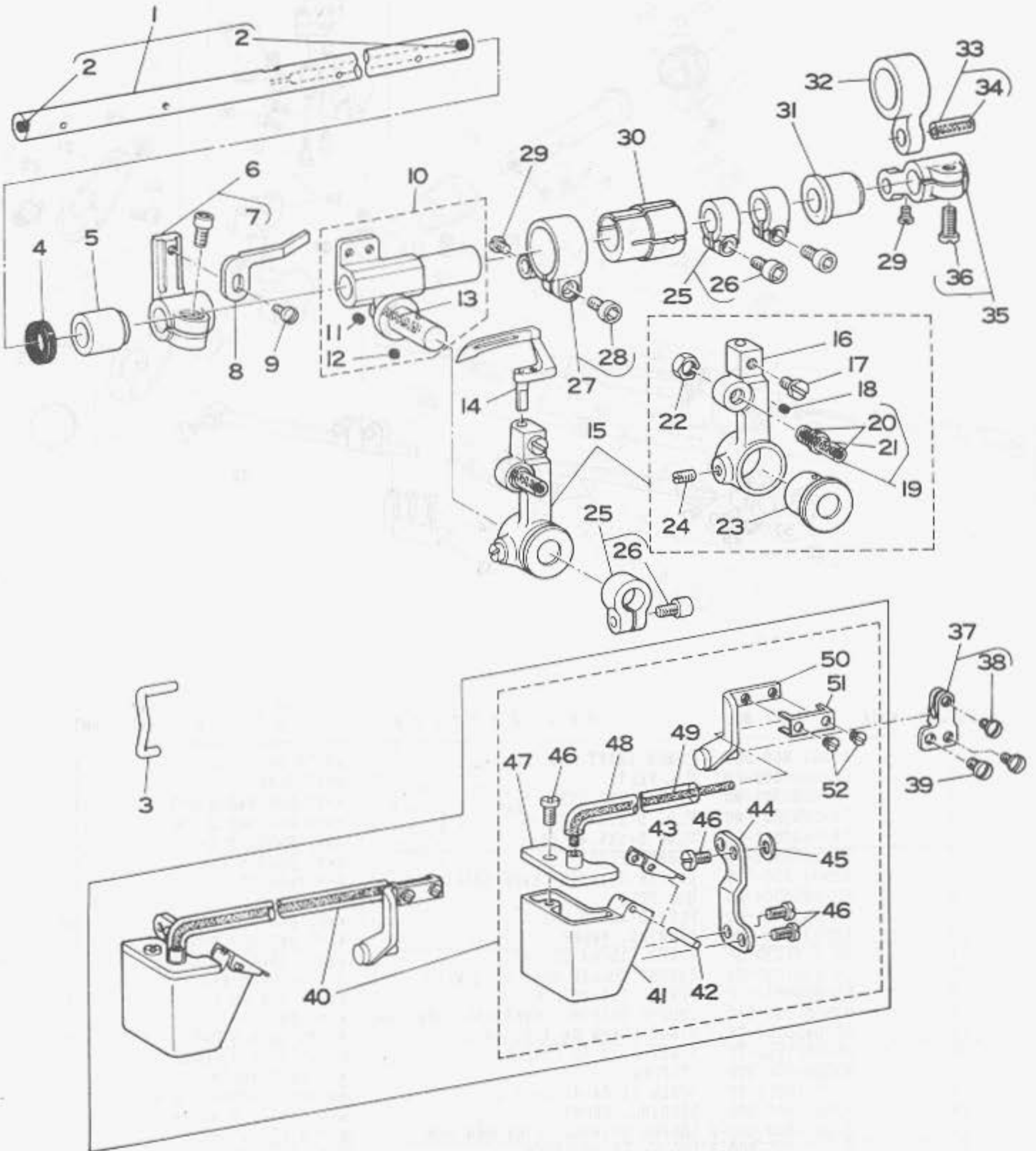

REF.NO.	NOTE	PART NO.	DESCRIPTION	ヒンメイ	AMT.
1		B2516-850-OA0-A	LOOPER ROCKER SHAFT ASM.	ル-ハ°シク クミ	1
2		TA-0500601-M0	PLUG D=5X5.4 L=6	トメセン D=5X5.4 L=6	(2)
3		B2558-860-000	FRONT NEEDLE GUARD	マイハリウケ	1
4		B2526-850-000	OIL SEAL	ル-ハ°シク オイルシール	1
5		B2520-850-000-A	BUSHING, FRONT	ル-ハ°シク マイメタル	1
6		B2554-850-OA0-B	NEEDLE GUARD HOLDER ASM.	ハリウケタ°イ クミ	1
7		SS-6621212-TP	SCREW 3/16-32 L=12.0	ヒラネジ° 3/16-32 L=12	(1)
8		B2555-860-000-A	NEEDLE GUARD	ハリウケ	1
9		SS-7090910-SP	SCREW 9/64-40 L= 8.5	マルヒラネジ° 9/64-40 L=8.5	1
10		B2522-850-OA0	LOOPER ROCKER FRAME COLLAR ASM.	ル-ハ° トリツケウテ°ササエ クミ	1
11		TA-0400301-M0	PLUG D=4X4.5 L=3	トメセン D=4X4.5 L=3	1
12		TA-0180401-M0	NEEDLE COOLER PLUG CAP	トメセン D=1.8X2.1 L=4.3	(1)
13		CQ-4000000-F0	OIL FELT	ロウト° フィルト	(0.1)
14		B2514-860-G00	LOOPER G	ル-ハ° G	1
15		B2512-850-0B0	LOOPER ROCKER ASM.	トリツケ ウテ° クミ	1
16		B2512-850-000	LOOPER ROCKER	ル-ハ° トリツケウテ°	(1)
17		SS-6620730-SP	SCREW 3/16-32 L= 7.0	ヒラネジ° 3/16-32 L=7	(1)
18		TA-0180401-M0	NEEDLE COOLER PLUG CAP	トメセン D=1.8X2.1 L=4.3	(1)
19		B2511-850-OA0	BALL JOINT ASM.	ル-ハ° ヒタ°リリンクシク クミ	(1)
20		TA-0290301-M0	PLUG 2.9X3.2X3	トメセン D=2.9X3.2 L=3	(2)
21		CQ-3000000-F0	OIL FELT	ロウト° フィルト	(0.1)
22		NS-6660430-SP	NUT 1/4-40	ロウカクナツト 1/4-40	(1)
23		B2515-850-000	LOOPER ROCKER BUSHING	トリツケウテ° メタル	(1)
24		SS-8110750-SP	SCREW 11/64-40 L= 6.5	トメネジ° 11/64-40 L=6.5	(1)
25		B2524-850-OA0	THRUST BUSHING ASM.	ル-ハ°トリツケウテ°ササエ スラストウケ	3
26		SS-6621212-TP	SCREW 3/16-32 L=12.0	ヒラネジ° 3/16-32 L=12	(3)
27		B2517-850-OA0	THRUST ROCKER SHAFT ARM ASM.	ル-ハ° セ°ンゴ° ヨト°-ウテ° クミ	1
28		SS-6621212-TP	SCREW 3/16-32 L=12.0	ヒラネジ° 3/16-32 L=12	(1)
29		SS-7090510-SP	SCREW 9/64-40 L= 4.6	マルヒラネジ° 9/64-40 L=4.6	2
30		B2518-850-000	BUSHING	ル-ハ° セ°ンゴ°ウテ° フ°ウシユ	1
31		B2521-850-000	BUSHING, REAR	ル-ハ°シク ウシロメタル	1
32		B2552-850-000-A	LOOPER DRIVE LEVER LINK	ハリウケヨト°-リンク	1
33	#01	B2527-850-BA0	PIN ASM.	ヨト°-リンクピ°ン クミ	1
34		CQ-3030000-00	OIL WICK	ユシソ	(0.1)
35		B2553-850-OA0	LOOPER DRIVING LEVER ASM.	ハリウケ ヨト°-ウテ° クミ	1
36		SS-7151120-SP	SCREW 15/64-28 L=11	マルヒラネジ° 15/64-28 L=11	(1)
37		B2559-860-OA0	FRONT NEEDLE GUARD HOLDER ASM.	マイハリウケタ°イ クミ	1
38		SS-7090620-TP	SCREW 9/64-40 L=6.1	マルヒラネジ° 9/64-40 L=6.1	(1)
39		SS-7090710-SP	SCREW 9/64-40 L= 6.8	マルヒラネジ° 9/64-40 L=6.8	2
40	#02	B9220-850-0B0	NEEDLE HEAT REMOVER ASM.	ハリレイヤクフィルト クミ	1
41	#02	B9206-850-000	SILICONE OIL TANK, LOWER	イスレンタンク シタ	1
42	#02	PS-0160162-KH	SPRING PIN 1.6X16	スプリング°ピ°ン 1.6X16	1
43	#02	B9205-850-000	SILICONE OIL TANK COVER, LOWER	イスレンタンク フタ	1
44	#02	B9207-850-000	TANK INSTALLING PLATE	タンクトリツケイタ	1
45	#02	WP-0501016-SD	WASHER 5X10.5X1	ヒラサ°カ°ネ 5X10.5X1	1
46	#02	SS-7110740-TP	SCREW 11/64-40 L=7	マルヒラネジ° 11/64-40 L=7	4
47	#02	B9204-850-OA0	SILICONE OIL TANK PLATE ASM.	イスレンタンク イタ クミ	1
48	#02	BP-5000000-00	VINYL TUBE, WHITE D=5	ビ°ニ°ル ハ°イプ°	0.1
49	#02	CQ-4000000-F0	OIL FELT	ロウト° フィルト	0.2
50	#02	B9220-850-OA0	FELT INSTALLING PLATE ASM.	フィルトトリツケイタ クミ	1
51	#02	B9222-850-000	FELT HOLDER	フィルト	1
52	#02	SS-4060310-SP	SCREW 3/32-56 L=2.5	ナ°ネジ° 3/32-56 L=2.5	2

NOTE (注記) #01.... Selective part

選択部品

#02.... Optional part

オプション (別売)

10. LUBRICATION COMPONENTS

給油関係

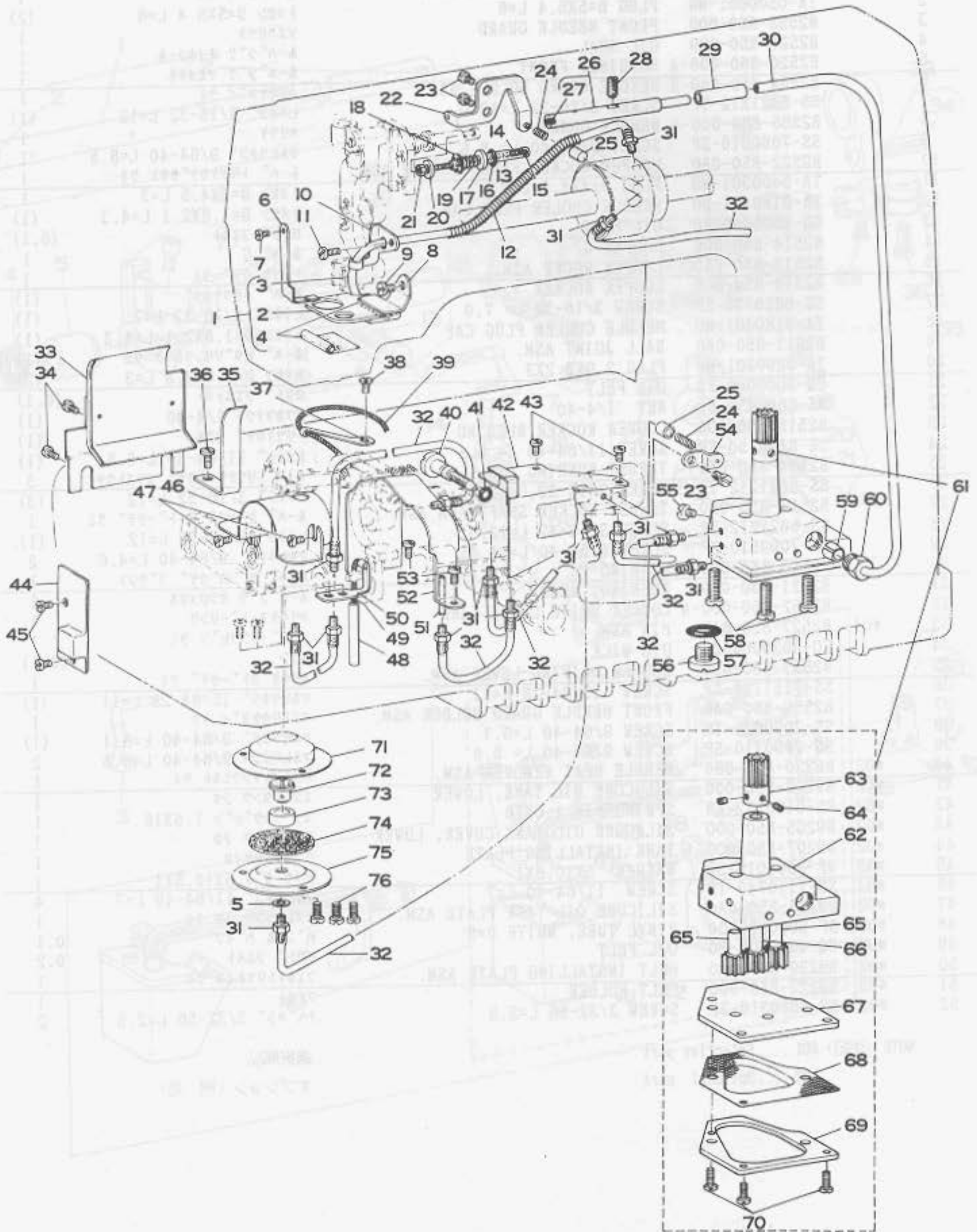

REF. NO.	NOTE	PART NO.	DESCRIPTION	ヒンメイ	AMT.
1		B3515-850-0A0	OIL RETURN TUBE ASM.	カンリユウ ハ°イフ° クミ	1
2		B3515-850-000	OIL FELT	カンリユ- フィルト	(1)
3		B3568-771-000	OIL RETURN TUBE	カンリユ- ハ°イフ°	(1)
4		B3534-850-000	OIL UNWOVEN CLOTH	カンリユ- ハ°イフ°アテ	(1)
5		WP-0450801-SD	WASHER 4.5X10.0X0.8	ヒラサ°カ°ネ 4.5X10X0.8	1
6		B3516-880-000	OIL FELT PRESSER A	カンリユ- フィルトオサエ A	1
7		SS-7090520-SP	SCREW 9/64-40 L= 4.5	マルヒラネジ° 9/64-40 L=4.5	1
8		B3516-850-000	OIL RETURN FELT HOLDER	カンリユ- フィルトオサエ	1
9		SS-7110740-TP	SCREW 11/64-40 L=7	マルヒラネジ° 11/64-40 L=7	1
10		B3519-850-000	OIL TUBE HOLDER	ハ°イフ° オサエ	1
11		SS-7110740-TP	SCREW 11/64-40 L=7	マルヒラネジ° 11/64-40 L=7	1
12		B3404-122-000	SPRING	ハ°ネ	1
13		B3555-850-000	OIL TUBE	アンナイタ°イ キュ-ユハ°イフ°	1
14		CQ-3000000-F0	OIL FELT	ロツト° フィルト	0.1
15		TA-0370301-M0	PLUG D=3.9X4 L=3	トメセン D=3.7X4 L=3	1
16		RO-0552001-00	RUBBER RING	オリンク°	1
17		WP-0612066-SP	WASHER 6.1X11X2	ヒラサ°カ°ネ 6.1X11X2	1
18		RE-0500000-K0	E-RING	Eカ°タトメリ 5	1
19		B4115-704-000	SPRING	スライト°シ°ク トメネジ°ハ°ネ	1
20		WP-0482086-SD	WASHER 4.8X11.5X2.0	ヒラサ°カ°ネ 4.8X11.5X2	1
21		NS-6110420-SP	NUT 11/64-40	ロツカクナツト 11/64-40	1
22		B3542-850-000-A	PLUNGER PRESSER PLATE	フ°ランジ°ヤ- オサエイタ	1
23		SS-7110740-TP	SCREW 11/64-40 L=7	マルヒラネジ° 11/64-40 L=7	3
24		B1214-038-000	PLUNGER SPRING	フ°ランジ°ヤ- オサエハ°ネ	2
25		B3534-155-000	PLUNGER	フ°ランジ°ヤ-	2
26		B3508-850-000-A	OIL TUBE JOINT A	キュ-ユ シ°ヨイント A	1
27		B3508-850-00A	PLUG	キュ-ユシ°ヨイント トメセン	(1)
28		SS-8151230-SP	SCREW 15/64-28 L=12	トメネジ° 15/64-28 L=12	1
29		B3509-850-000	RUBBER JOINT	キュ-ユ ハ°イフ°ユ°ム	1
30		B3507-850-000	OIL TUBE	ウワジ°ク キュ-ユハ°イフ°	1
31		SQ-1110401-MZ	CONNECTING SCREW	チュ-フ°レンケツネジ°	14
32		BT-0500300-E0	OIL TUBE	ウレタン チュ-フ° D=3X5	0.5
33		B3544-850-000	FEED ROCKER ARM OIL SHIELD	オクリタ°イ ヨト°-ウテ° ユホ°-イタ	1
34		SS-7150740-SP	SCREW 15/64-28 L=7	マルヒラネジ° 15/64-28 L=7	2
35		B3536-850-000	OIL SHIELD	シ°ヨ°ケ° カム ユホ°-ハ°ン	1
36		SS-5110810-SP	SCREW 11/64-40 L=8	トラスネジ° 11/64-40 L=8	1
37		B3506-761-000	OIL WICK HOLDER	シタ カサハク°ルマ ユジンオサエ	1
38		SS-7110740-TP	SCREW 11/64-40 L=7	マルヒラネジ° 11/64-40 L=7	1
39		CQ-3000000-F0	OIL FELT	ロツト° フィルト	0.1
40		B3514-850-000	ADJUSTING SCREW	シタジ°ク ユリヨ- チョ-セツネジ°	1
41		RO-0481901-00	RUBBER RING	オリンク°	1
42		B3512-850-000-B	LOOPER OIL SHIELD, RIGHT	ル-ハ° ミキ°ユホ°-ハ°ン	1
43		SS-7110740-TP	SCREW 11/64-40 L=7	マルヒラネジ° 11/64-40 L=7	2
44		MAS-11056000	LOOPER OIL SHIELD, LEFT	ル-ハ° ユホ°-ハ°ン	1
45		SS-7110510-SP	SCREW 11/64-40 L=5	マルヒラネジ° 11/64-40 L= 5	2
46		B3510-850-000	OIL SHIELD	オクリカム ユホ°-ハ°ン	1
47		SS-7110510-SP	SCREW 11/64-40 L=5	マルヒラネジ° 11/64-40 L= 5	2
48		B3522-850-000	OIL PIPE	ハ°イフ°	1
49		CQ-3000000-F0	OIL FELT	ロツト° フィルト	0.1
50		B3521-850-000	OIL WICK HOLDER	リンク アンナイ ユジンオサエ	1
51		CQ-3000000-F0	OIL FELT	ロツト° フィルト	0.1
52		B3511-850-000	LOWER SHAFT OIL SHIELD	シタジ°ク ユホ°-イタ	1
53		SS-7110740-TP	SCREW 11/64-40 L=7	マルヒラネジ° 11/64-40 L=7	2
54		B3563-850-000	PLUNGER PRESSER PLATE	フ°ランジ°ヤ- オサエイタ	1
55		SS-7110510-SP	SCREW 11/64-40 L=5	マルヒラネジ° 11/64-40 L= 5	1
56		SS-6741010-SP	SCREW 3/8-28 L=10	ヒラネジ° 3/8-28 L=10	1
57		B8219-125-000	OIL DRAIN CAP GASKET	ハイユアナフタ ハ°ツキン	1
58		SS-6151920-SP	SCREW 15/64-28 L=19.0	ヒラネジ° 15/64-28 L=19	3
59		B3511-122-000	OIL TUBE CLAMPING SLEEVE	ハ°イフ° コテイフ°ツシユ	1
60		B3512-122-000	OIL TUBE CLAMPING SCREW	ハ°イフ° コテイネジ°	1
61		B3501-850-0A0	OIL PUMP ASM.	キュ-ユ ホ°ンフ°タイ クミ	1
62		B3501-850-000	LUBRICATION OIL PUMP HOUSING	キュ-ユ ホ°ンフ°タイ	(1)
63		B3513-804-0A0	WORM GEAR ASM.	ウオ-ムハク°ルマ クミ	(1)
64		SS-8110410-TP	SCREW 11/64-40 L= 3.5	トメネジ° 11/64-40 L=3.5	(2)
65		B3504-352-0A0	PINION SHAFT ASM.	キ°ヤホ°ンフ°シ°ク クミ	(2)
66		B3505-850-0A0	OIL PUMP DRIVING SHAFT ASM.	キ°ヤホ°ンフ°シ°ク クミ	(1)
67		B3502-850-000-A	OIL PUMP HOUSING COVER	キュ-ユ ホ°ンフ°フタ	(1)
68		B3556-850-000	FILTER SCREEN	ロカモウ	(1)
69		B3557-850-000	FILTER SCREEN RETAINER	ロカモウ オサエイタ	(1)
70		SS-7110910-TP	SCREW 11/64-40 L= 8.5	マルヒラネジ° 11/64-40 L=8.5	(3)
71		B1173-850-000	FILTER SCREEN	ロカモウ	1
72		B3560-850-000	PIN	カンリユ-ピン	1
73		B3558-850-000	FELT A	カンリユ-フィルト A	1
74		B3559-850-000	FELT B	カンリユ-フィルト B	1
75		B3561-850-000	FILTER COVER	カンリユ-フタ	1

11. SPREADER & PRESSER FOOT LIFTER COMPONENTS
 スプレッター・押エ上げ関係

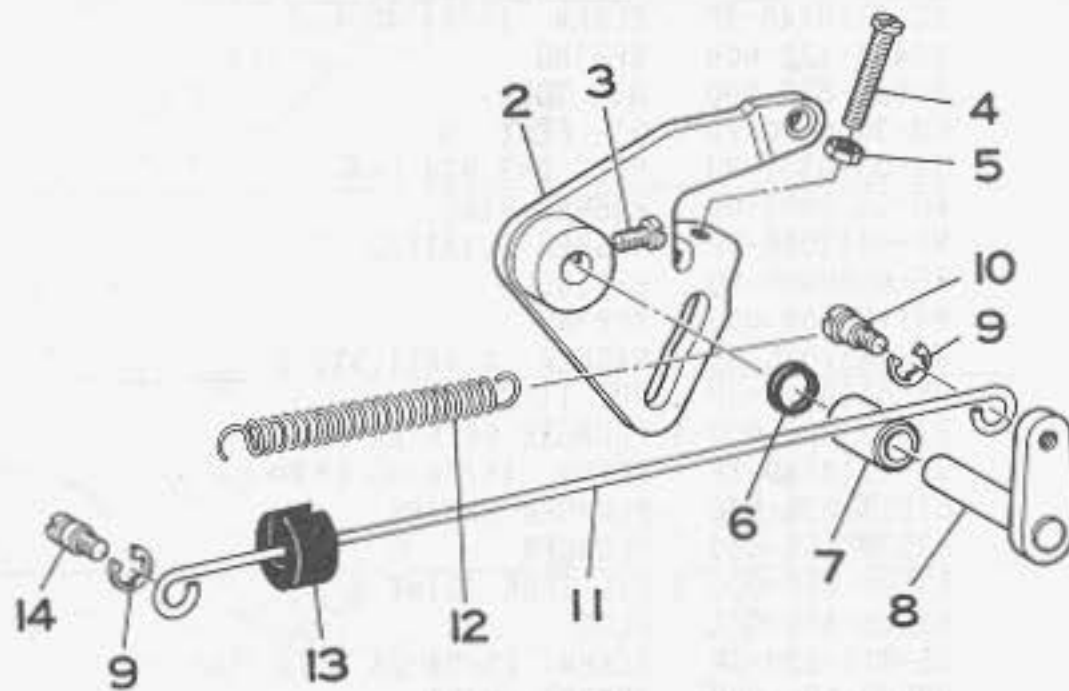
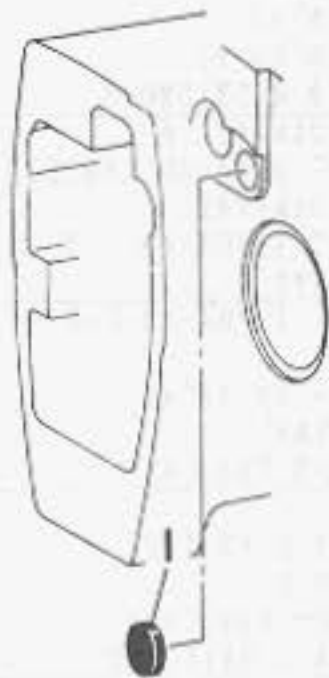

REF.NO.	NOTE	PART NO.	DESCRIPTION	ヒンメイ	AMT.
1		B2015-357-000	PLUG	ニジューカンジク ウシロメタル 7タ	1
2		B3401-850-0AO	PRESSER BAR LIFTING LEVER ASM.	オサアケ レハ- クミ	1
3		SS-6661110-SP	SCREW 1/4-40 L=11	ヒラネジ 1/4-40 L=11	1
4		SS-7112420-SP	SCREW 11/64-40 L=24	マルヒラネジ 11/64-40 L=24	1
5		NS-6110310-SP	NUT 11/64-40	ロツカクナツト 11/64-40	1
6		B3406-850-000	OIL SEAL	オイルシール	1
7		B3405-850-000	BUSHING	オサアケ シクメタル	1
8		B3403-850-0AO	LIFTING LEVER SHAFT ASM.	オサアケ レハ-ジク クミ	1
9		RE-0500000-KO	E-RING	Eカトメワ 5	2
10		B3418-850-000	HINGE SCREW	オサアケ ヨコホ- タンネジ	1
11		B3407-850-000	CONNECTING ROD, HORIZONTAL	オサアケ ヨコホ-	1
12		B3417-552-000	LIFTING LEVER LINK SPRING	ヒサアケ リンクウテハネ	1
13		B1183-850-000	RUBBER PLUG	オサアケ コムセン	1
14		B3416-552-000	CONNECTING ROD HINGE SCREW	ヒサアケ ヨコホ- タンネジ	1

12. MAIN BASE COMPONENTS
メインベース関係

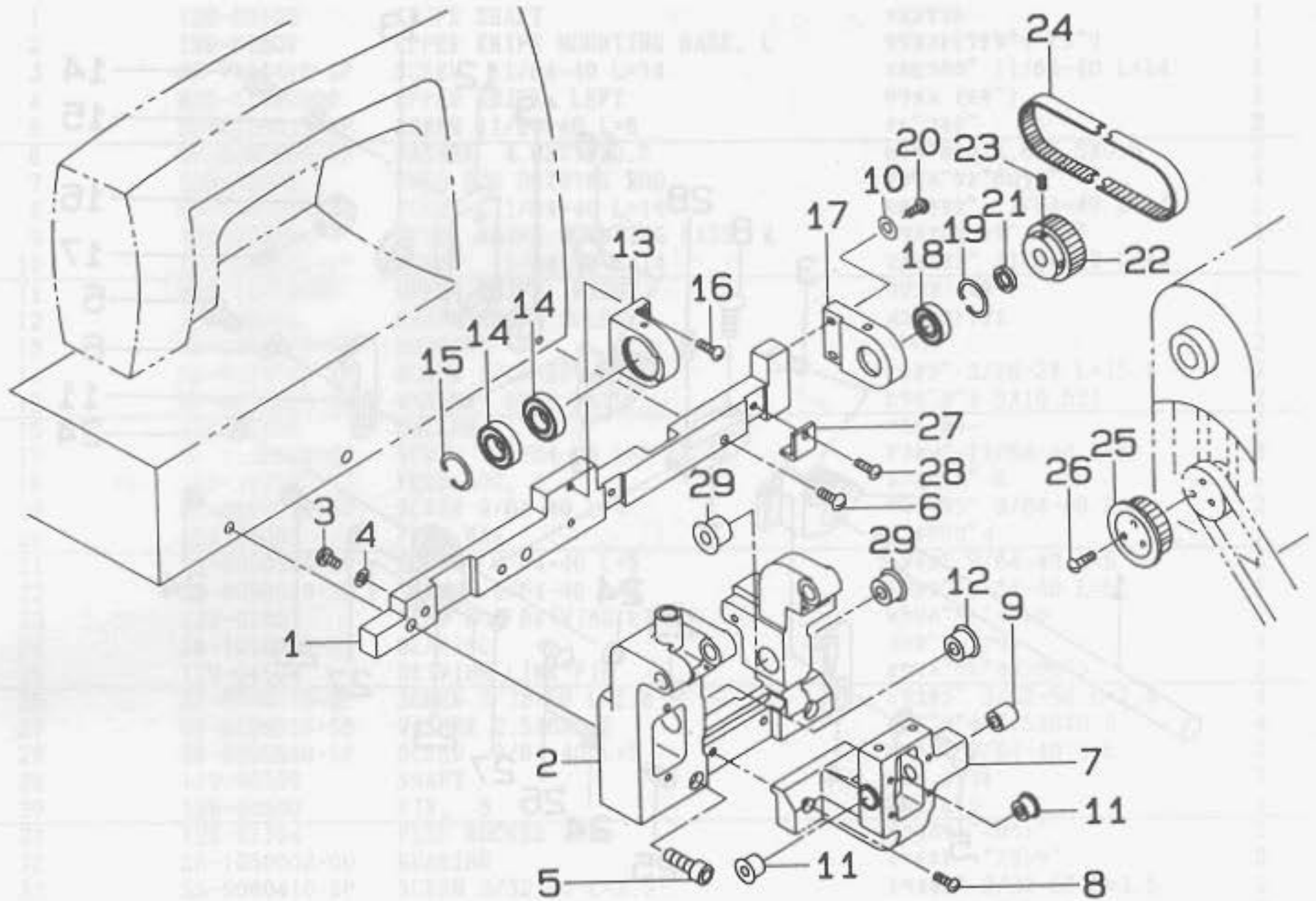

REF. NO.	NOTE	PART NO.	DESCRIPTION	ヒ	ン	メ	イ	AMT.
1		129-00205	MAIN BASE SUPPORT	メ	イ	ン	ベ	1
2		129-00007	MAIN BASE	メ	イ	ン	ベ	1
3		SS-6152440-SP	SCREW 15/64-28 L=23.5	ヒ	ラ	ネ	ジ	2
4		WP-0651056-SH	WASHER 6.5X11X1	ヒ	ラ	ワ	シ	2
5		SM-6084002-TN	SCREW M8 L=40	ロ	ツ	カ	ク	2
6		SS-6152212-SP	SCREW 15/64-28 L=22.0	ロ	ツ	カ	ク	1
7		129-00106	TABLE SUPPORT	テ	ブ	ラ	サ	1
8		SS-6152440-SP	SCREW 15/64-28 L=23.5	ヒ	ラ	ネ	ジ	2
9		GBR-01174000-A	NEEDLE BEARING	ニ	ー	ト	ル	1
10		WP-0501016-SD	WASHER 5X10.5X1	ヒ	ラ	ワ	シ	2
11		SB-1080007-00	BEARING	ベ	ア	リ	ン	2
12		SB-1100005-00	BEARING	コ	ロ	カ	リ	1
13		129-00403	BEARING CASE, B	ク	ト	ウ	ア	1
14		SB-1150004-00	RADIAL BEARING	ラ	ジ	ア	ル	2
15		RC-3200002-KP	C RING	シ	カ	ト	メ	1
16		SS-9121340-CP	SCREW 3/16-28 L=13	ロ	ツ	カ	ク	2
17		129-00304	BEARING CASE, A	ク	ト	ウ	ア	1
18		SB-1120002-00	BEARING	ベ	ア	リ	ン	1
19		RC-2800002-KP	RETAINIG PIN	シ	カ	ト	メ	1
20		SS-6122030-SP	SCREW 3/16-28 L=20	ヒ	ラ	ネ	ジ	2
21		G5211-161-000	PULLEY COLLAR B	デ	ン	シ	ョ	1
22		129-01708	PULLEY	ジ	ウ	オ	ト	1
23		SS-8151230-SP	SCREW 15/64-28 L=12	ト	メ	ネ	ジ	2
24		129-04405	TIMING BELT	タ	イ	ミ	ン	1
25		129-01401	DRIVING WHEEL	ク	ト	ウ	ア	1
26		SS-7091410-SP	SCREW 9/64-40 L=13.5	マ	ル	ヒ	ラ	3
27		109-00207	NEEDLE BAR FRAME GUIDE	ヨ	ウ	ト	ウ	2
28		SS-7110710-SP	SCREW 11/64-40 L=7	マ	ル	ヒ	ラ	2
29		SB-1100009-00	BEARING	コ	ロ	カ	リ	2

13. FEED MECHANISM & UPPER KNIFE DRIVING GEAR COMPONENTS
 送り・上メス駆動関係

STERNONARD 2210 KLIN 31
 2210A-1001-K

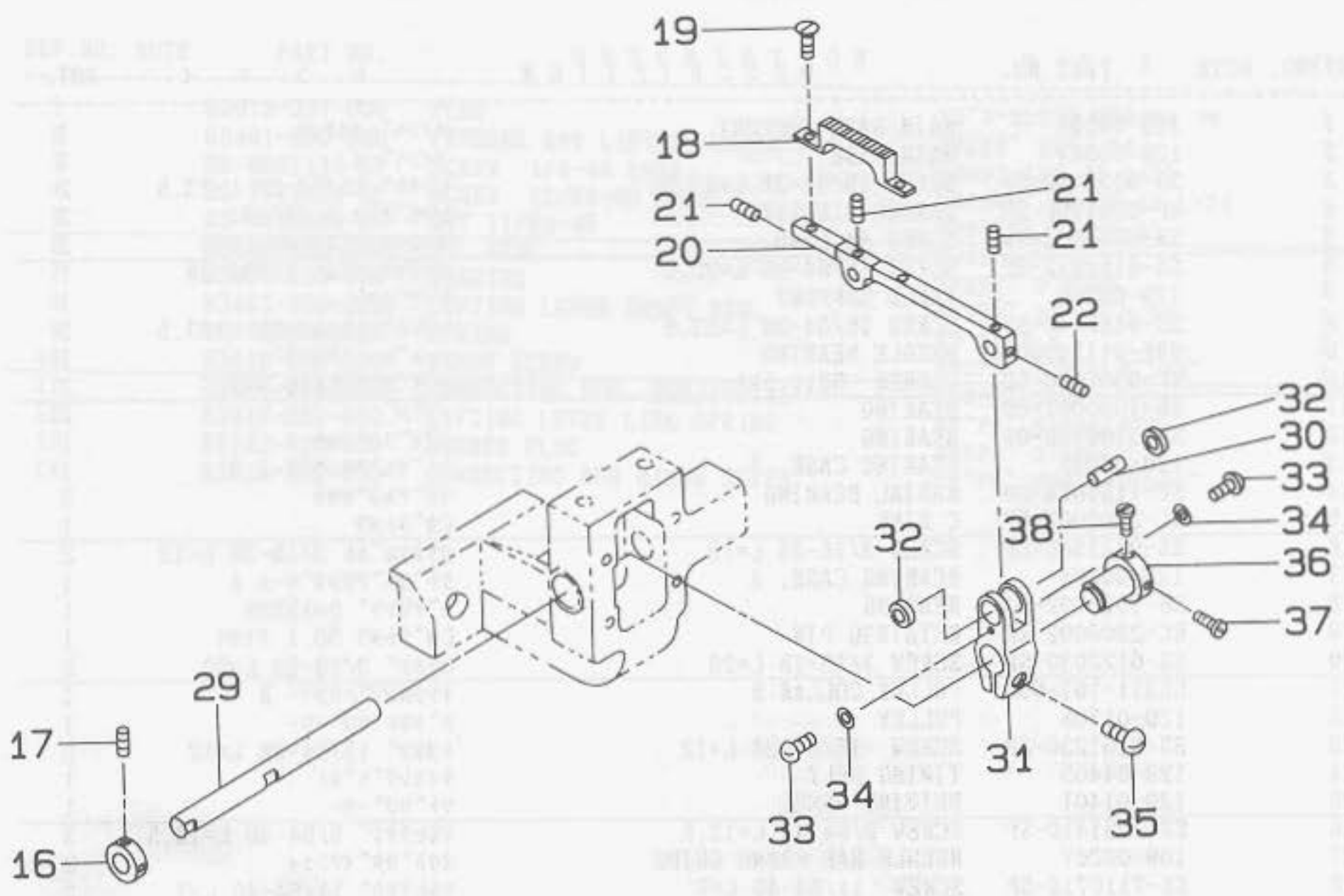
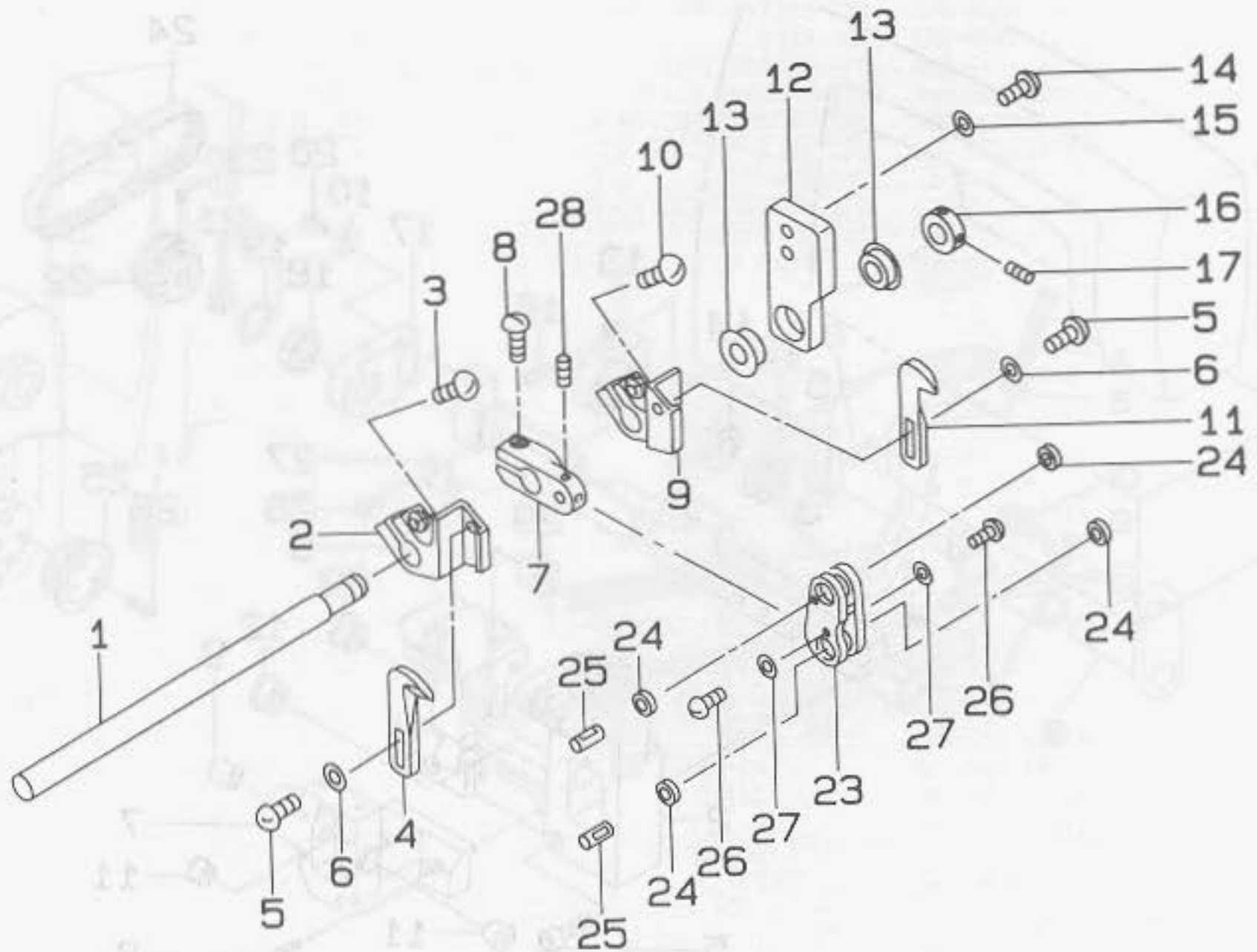

REF. NO.	NOTE	PART NO.	DESCRIPTION	ヒ	ン	メ	イ	AMT.
1		129-02102	KNIFE SHAFT	メスシャフト				1
2		129-01807	UPPER KNIFE MOUNTING BASE, L	ウラメストリツケタ ^イ ヒタ ^リ				1
3		SS-7111410-SP	SCREW 11/64-40 L=14	マルヒラネジ ^メ 11/64-40 L=14				1
4		MAS-11012000	UPPER KNIFE, LEFT	ウラメス (ミキ ^メ)				1
5		SS-4110815-SP	SCREW 11/64-40 L=6	ナ ^メ コネジ ^メ				2
6		WP-0460556-SD	WASHER 4.6X7.5X0.5	ヒラサ ^メ カ ^ネ 4.6X7.5X0.5				2
7		129-02003	FEED DOG DRIVING ROD	オクリハ ^ク ト ^ウ ロツト ^メ				1
8		SS-7111410-SP	SCREW 11/64-40 L=14	マルヒラネジ ^メ 11/64-40 L=14				1
9		129-01906	UPPER KNIFE MOUNTING BASE, R	ウラメストリツケタ ^イ ミキ ^メ				1
10		SS-7111410-SP	SCREW 11/64-40 L=14	マルヒラネジ ^メ 11/64-40 L=14				1
11		MAS-11013000	UPPER KNIFE, RIGHT	ウラメス (ミキ ^メ)				1
12		129-02201	KNIFE SHAFT HOLDER	メスシャフトササ ^エ				1
13		SB-1080007-00	BEARING	ベアリング				2
14		SS-6121610-TP	SCREW 3/16-28 L=15.5	ヒラネジ ^メ 3/16-28 L=15.5				2
15		WP-0501016-SD	WASHER 5X10.5X1	ヒラサ ^メ カ ^ネ 5X10.5X1				2
16		129-02409	COLLAR	マル8 カラー				2
17		SS-8110510-SP	SCREW 11/64-40 L=5	トメネジ ^メ 11/64-40 L=5				4
18	#01	129-10709	FEED DOG, A	ヌノオクリハ ^メ A				1
19		SS-2090710-SP	SCREW 9/64-40 L=7	マルサ ^ラ ネジ ^メ 9/64-40 L=7				2
20		129-01203	FEED BAR	ヌノオクリタ ^イ				1
21		SS-8090540-SP	SCREW 9/64-40 L=5	トメネジ ^メ 9/64-40 L=5				3
22		SS-8090540-SP	SCREW 9/64-40 L=5	トメネジ ^メ 9/64-40 L=5				1
23		129-02607	FEED DOG DRIVING LINK	オクリハ ^ク ト ^ウ リンク				1
24		SB-1050006-00	BEARING	コロカ ^リ シ ^ク ウケ				4
25		129-04504	DRIVING LINK PIN	オクリハ ^ク ト ^ウ リンクピ ^ン				2
26		SS-5060310-SP	SCREW 3/32-56 L=2.8	トラスネジ ^メ 3/32-56 L=2.8				4
27		WP-0250516-SD	WASHER 2.5X6X0.5	ヒラサ ^メ カ ^ネ 2.5X6X0.5				4
28		SS-8090540-SP	SCREW 9/64-40 L=5	トメネジ ^メ 9/64-40 L=5				2
29		129-02508	SHAFT	マル8 シャフト				1
30		129-00809	PIN, 5	マル5 ピ ^ン				1
31		129-01104	FEED ROCKER ARM	オクリヨ ^ウ ト ^ウ ロツト ^メ				1
32		SB-1050002-00	BEARING	ミニチュア ハ ^メ ア ^リ ンク				2
33		SS-5060410-SP	SCREW 3/32-56 L=3.5	トラスネジ ^メ 3/32-56 L=3.5				2
34		WP-0250516-SD	WASHER 2.5X6X0.5	ヒラサ ^メ カ ^ネ 2.5X6X0.5				2
35		SS-7111410-SP	SCREW 11/64-40 L=14	マルヒラネジ ^メ 11/64-40 L=14				1
36		129-01302	THRUST COLLAR	エキセンカラー				1
37		SS-7090920-SP	SCREW 9/64-40 L= 8.5	マルヒラネジ ^メ 9/64-40 L=8.5				1
38		SS-7090620-TP	SCREW 9/64-40 L=6.1	マルヒラネジ ^メ 9/64-40 L=6.1				1

NOTE (注記) #01.....Selective use for each type. see gauge table

仕様により選択使用、ゲージ表参照

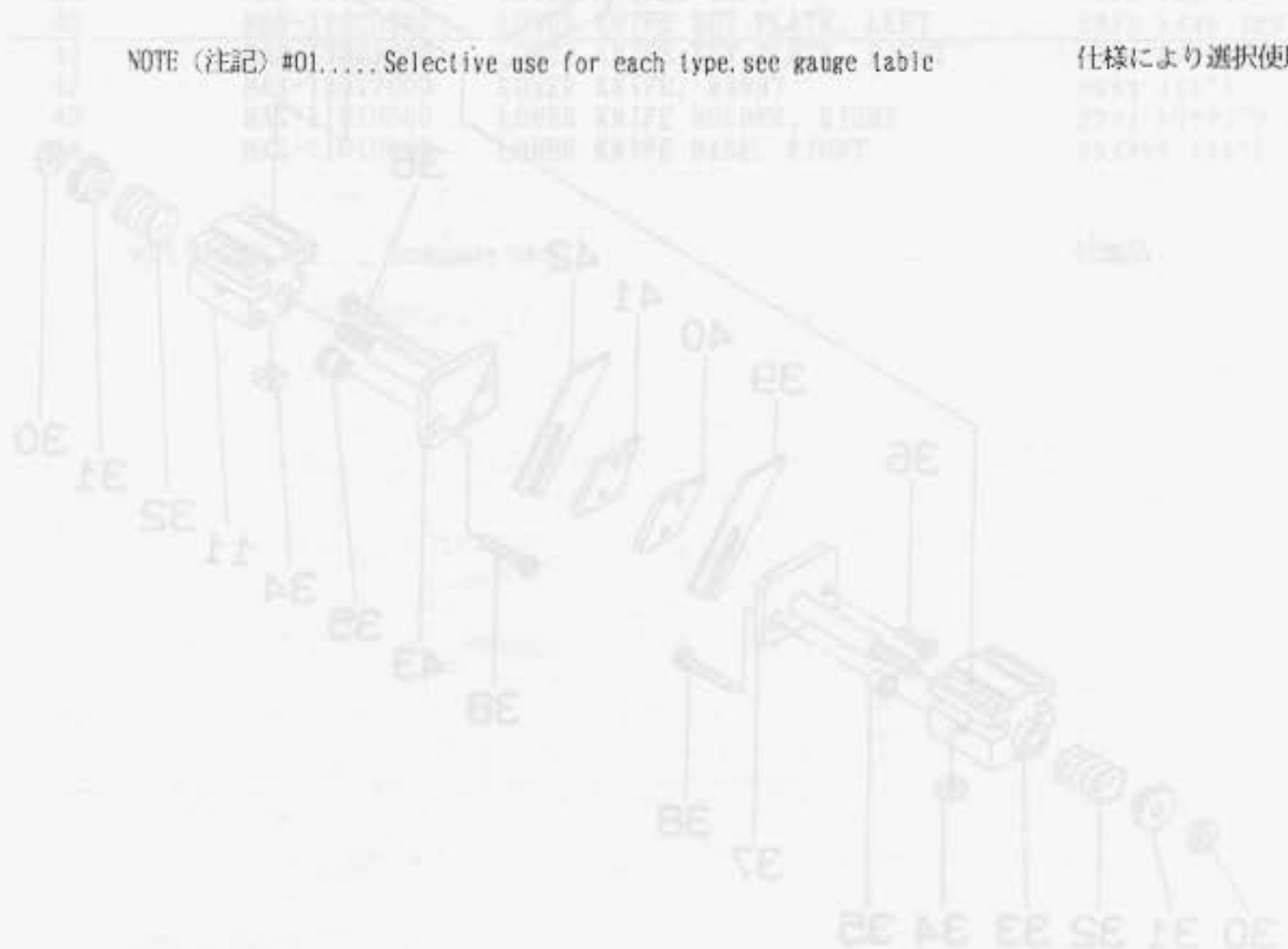

14. FEED MECHANISM & ROCK COMPONENTS
 送り・上下揺動関係

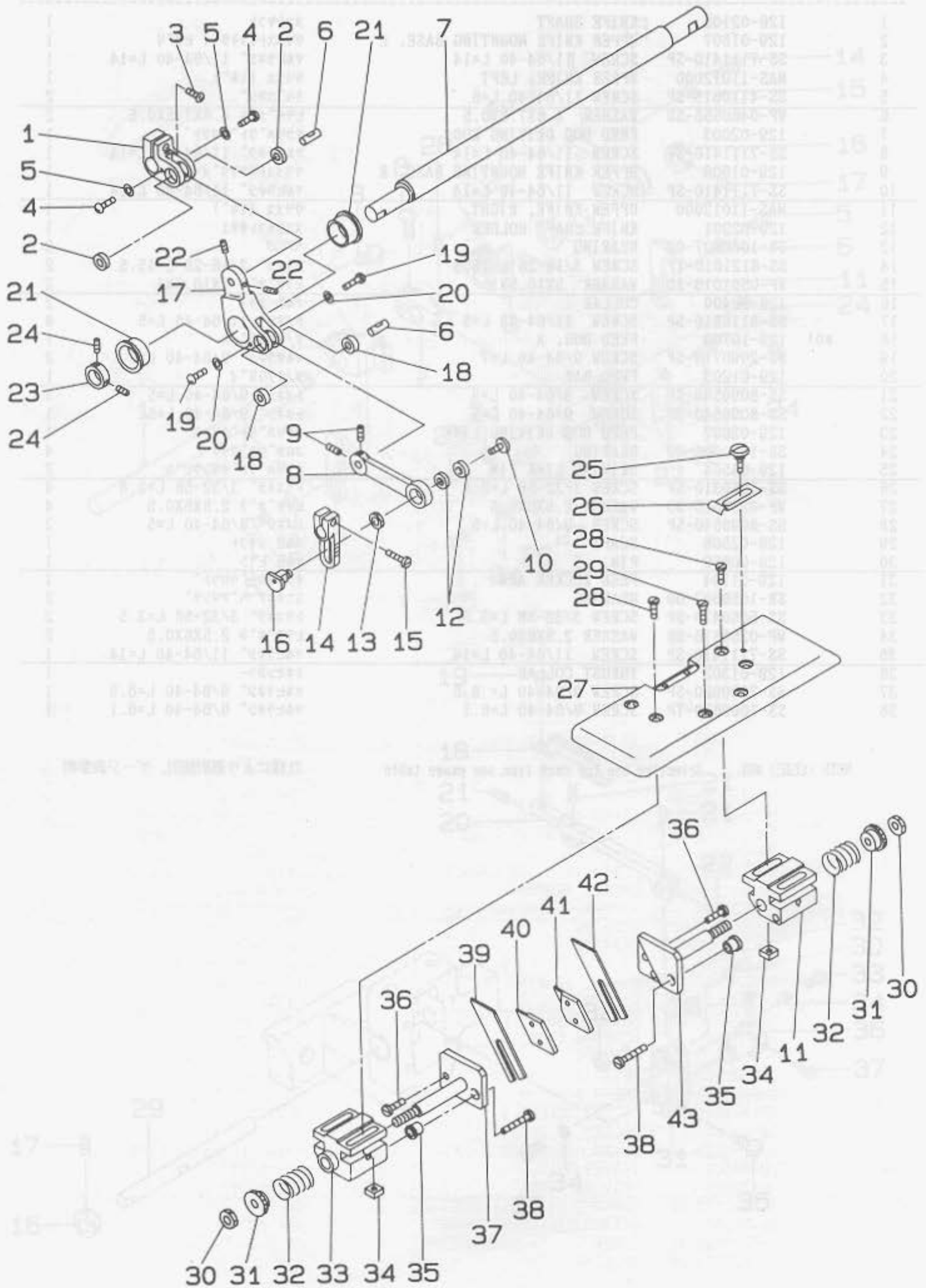

REF. NO.	NOTE	PART NO.	DESCRIPTION	ヒ ン メ イ	AMT.
1		129-00908	DRIVING ROD	クトウロツト	1
2		SB-1050002-00	BEARING	ミニチュア ハアリンク	2
3		SS-7111410-SP	SCREW 11/64-40 L=14	マルヒラネジ 11/64-40 L=14	1
4		SS-5060410-SP	SCREW 3/32-56 L=3.5	トラスネジ 3/32-56 L=3.5	2
5		WP-0250516-SD	WASHER 2.5X6X0.5	ヒラサカネ 2.5X6X0.5	2
6		129-00809	PIN, 5	マル5 ピン	2
7		129-01500	DRIVING SHAFT	クトウシャフト	1
8		129-00601	DRIVING LINK	クトウリンク	1
9		SS-8090540-SP	SCREW 9/64-40 L=5	トメネジ 9/64-40 L=5	2
10		SS-6110640-SP	SCREW 11/64-40 L= 6.0	ヒラネジ 11/64-40 L=6	1
11		MAS-11015000	LOWER KNIFE BASE, RIGHT	シタメスウケ (ミキ)	1
12		SB-1060005-00	BEARING	スロートハアリンク	2
13		NS-6200520-SP	NUT 5/16-18	ロツカクナツト 5/16-18	1
14		129-00700	DRIVE ADJUSTING JUST ROD	クトウアジキヤストロツト	1
15		SS-7111410-SP	SCREW 11/64-40 L=14	マルヒラネジ 11/64-40 L=14	1
16		129-00502	ADJUSTING JUST PIN	クトウアジキヤストピン	1
17		129-01005	FEED CRANK LINK	チヨウセツタイリンク	1
18		SB-1050002-00	BEARING	ミニチュア ハアリンク	2
19		SS-5060410-SP	SCREW 3/32-56 L=3.5	トラスネジ 3/32-56 L=3.5	2
20		WP-0250516-SD	WASHER 2.5X6X0.5	ヒラサカネ 2.5X6X0.5	2
21		SB-1100005-00	BEARING	コロカクリツクウケ	2
22		SS-8090610-SP	SCREW 9/64-40 L=5.9	トメネジ 9/64-40 L=5.9	2
23		CS-1001012-TH	THRUST COLLAR	スラストウケ	1
24		SS-8660410-SP	SCREW 1/4-40 L= 4.2	トメネジ 1/4-40 L=4.2	2
25	#01	B2549-372-000	CLAMP SCREW A	ヒラキレハ トメネジ A	1
26	#01	MAH-04000000	SQUARE	スホシクワキアワセシヨキ	1
27		129-02706	TABLE PLATE	テーブル板	1
28		SS-6121220-TP	SCREW 3/16-28 L=11.5	ヒラネジ 3/16-28 L=11.5	4
29		SS-1681140-SP	SCREW 9/32-28 L=11	サラネジ 9/32-28 L=11	2
30		NS-6680320-SP	NUT 9/32-28	ロツカクナツト 9/32-28	2
31		MAS-11052000	SPRING REGULATOR	ハネ チヨセツ	2
32		MAS-11049000	SPRING	メスハネ	2
33		MAS-11014000	LOWER KNIFE BASE, LEFT	シタメスウケ (ヒタリ)	1
34		MAS-11040000	NUT	ウケトリツク ナツト	4
35		MAS-11053000	ROTATION STOPPER	シタメスウケ マワリトメ	2
36		SS-7110840-SP	SCREW 11/64-40 L=7.8	マルヒラネジ 11/64-40 L=7.8	4
37		MAS-11018000	LOWER KNIFE HOLDER, LEFT	シタメス トリツケシク (ヒタリ)	1
38		SS-7111810-SP	SCREW 11/64-40 L=18	マルヒラネジ 11/64-40 L=18	2
39		MAS-11016000	LOWER KNIFE, LEFT	シタメス (ヒタリ)	1
40		MAS-11020000	LOWER KNIFE SET PLATE, LEFT	シタメス トメイタ (ヒタリ)	1
41		MAS-11021000	LOWER KNIFE SET PLATE, RIGHT	シタメス トメイタ (ミキ)	1
42		MAS-11017000	LOWER KNIFE, RIGHT	シタメス (ミキ)	1
43		MAS-11019000	LOWER KNIFE HOLDER, RIGHT	シタメス トリツケシク (ミキ)	1
44		MAS-11015000	LOWER KNIFE BASE, RIGHT	シタメスウケ (ミキ)	1

NOTE (注記) #01....Accessory part

付属品

15. FRONT PRESSER COMPONENTS
前押工関係

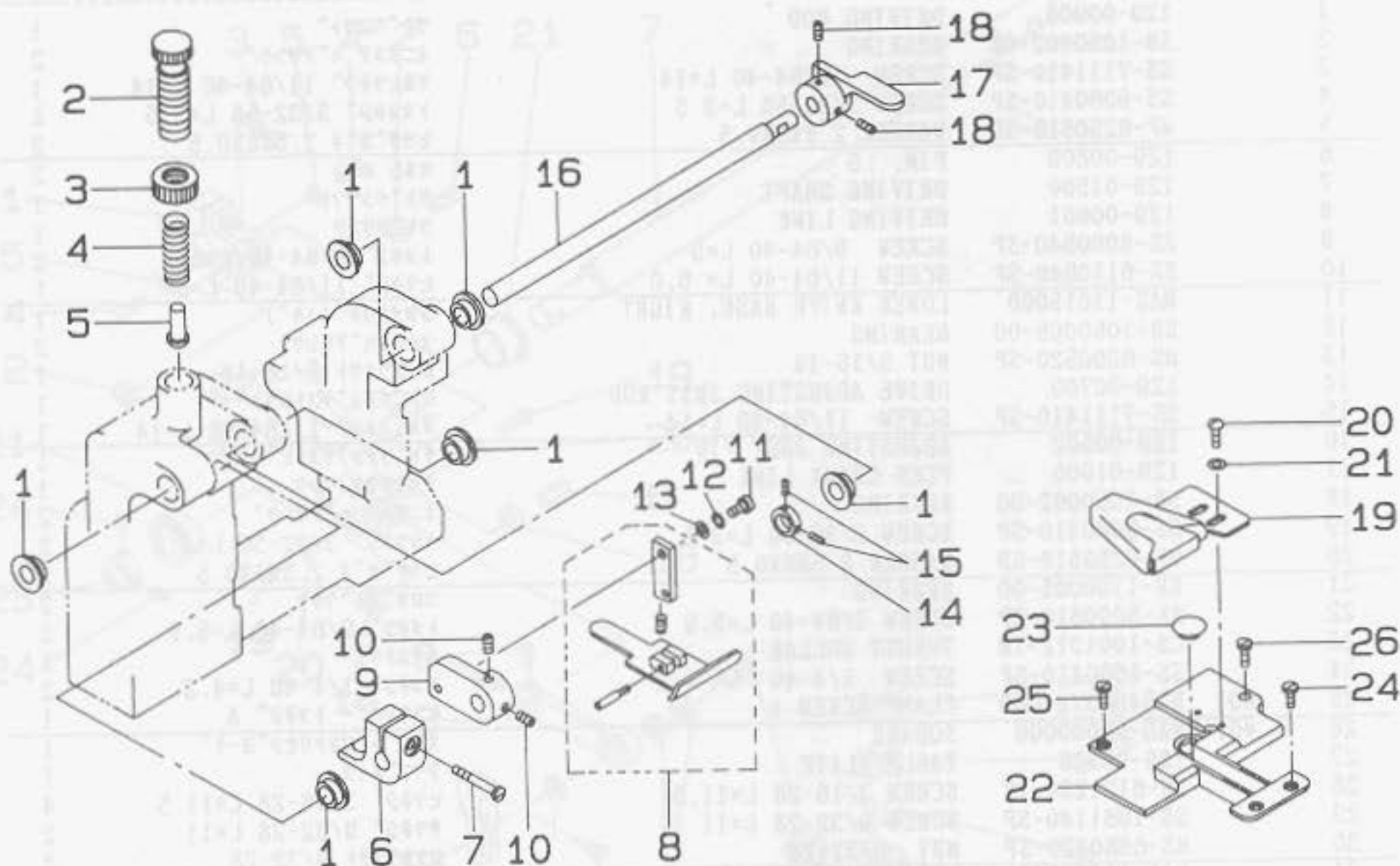

REF.NO.	NOTE	PART NO.	DESCRIPTION	ヒソメイ	AMT.
1		180-56606	BEARING B	ｼﾞｸﾞｸﾞB	6
2		B1509-470-000	PRESSER SPRING REGULATOR	オサｲﾁヨｰセツﾈｼﾞ	1
3		B1511-555-000	NUT 1/2-28	オサｲﾁヨｰセツﾈｼﾞ ナｯﾄ	1
4		G6802-010-000	CPU BOX SPRING	CPU ﾎﾞｯｸｽｶｲﾃﾝﾊﾞｯｼﾞ	1
5		129-03407	PRESSER BAR GUIDE	オサｲｱﾝﾅｲﾄﾞ	1
6		129-03100	SPRING HOLDER	ﾊﾞｯｼﾞ	1
7		SS-7111810-SP	SCREW 11/64-40 L=18	ﾏﾙﾋﾗﾈｼﾞ 11/64-40 L=18	1
8	#01	MAB-0780MOAO	PRESSER FOOT ASM. M	ﾏｲオサｲ M ﾑﾐ	1
9		129-04306	PRESSER FOOT GUIDE	ﾏｲオサｲｱｼﾞﾄﾞ	1
10		SS-8110510-SP	SCREW 11/64-40 L=5	ﾄﾞﾒﾈｼﾞ 11/64-40 L=5	2
11		SS-9111010-SP	SCREW 11/64-40 L=9.5	ﾛｯｸｶｯﾎﾞﾙﾄ 11/64-40 L=9.5	1
12		WS-0451040-KP	SPRING WASHER	ﾊﾞｯｼﾞ 4.5X8.5X1	1
13		WP-0480856-SP	WASHER 4.8X8.4X0.8	ﾋﾗｼﾞ 4.8X8.4X0.8	1
14		CS-0800816-SH	THRUST COLLAR D=8.0 W=8	ｽﾗｽﾄｺﾗｰ D=8 W=8	1
15		SS-8110520-TP	SCREW 11/64-40 L= 4.5	ﾄﾞﾒﾈｼﾞ 11/64-40 L=4.5	2
16		129-03209	SUPPORTING SHAFT	ﾏｲオサｲｼﾌﾞ	1
17		MAS-11042000	PRESSER LIFTING LEVER	ﾏｲオサｲｱｯｸ ﾚﾊﾞ	1
18		SS-8110510-SP	SCREW 11/64-40 L=5	ﾄﾞﾒﾈｼﾞ 11/64-40 L=5	2
19	#01	MAM-2800MOOB	HOLDER, BM	ﾎﾙﾀﾞｰ BM	1
20		SS-7090540-TP	SCREW 9/64-40 L=5	ﾏﾙﾋﾗﾈｼﾞ 9/64-40 L=5	2
21		WP-0450000-SD	WASHER 4.5X8X0.5	ﾋﾗｼﾞ 4.5X8X0.5	2
22	#01	129-02805	FEED PLATE, A	ﾌｰﾄﾞﾌﾟﾚｰﾄﾞ A	1
23		118-04713	RUBBER PLUG B	ﾏｲオサｲ ﾎﾞｯｸｽ ﾍﾞﾙｼﾞ B	1
24		SS-2090510-SP	SCREW 9/64-40 L=5	ﾏﾙﾋﾗﾈｼﾞ 9/64-40 L=5	2
25		SS-2090810-SP	SCREW 9/64-40 L= 7.5	ﾏﾙﾋﾗﾈｼﾞ 9/64-40 L=7.5	1
26		SS-6121220-TP	SCREW 3/16-28 L=11.5	ﾋﾗﾈｼﾞ 3/16-28 L=11.5	1

NOTE (注記) #01..... Selective use for each type, see gauge table

仕様により選択使用、ゲージ表参照

16. COVER & TABLE COMPONENTS
カバー・テーブル関係

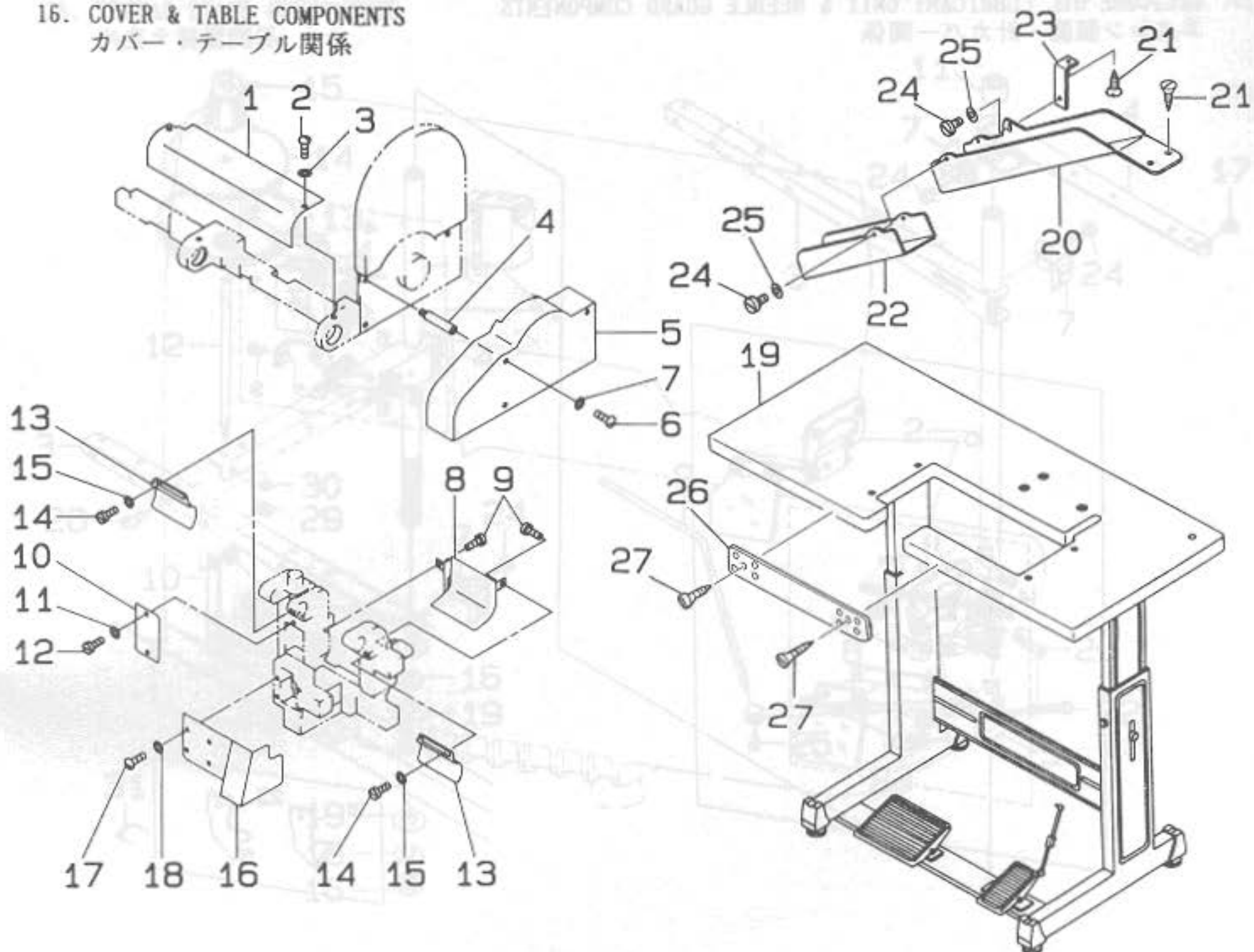

REF.NO.	NOTE	PART NO.	DESCRIPTION	ヒソメイ	AMT.
1		129-04009	SHAFT COVER	シャフトカバー	1
2		SS-5110740-TP	SCREW 11/64-40 L= 6.5	トラスネジ 11/64-40 L=6.5	2
3		WP-0480856-SP	WASHER 4.8X8.4X0.8	ヒラサカネ 4.8X8.4X0.8	2
4		129-03902	SCREW	カバースタットネジ	3
5		129-03803	PULLEY COVER	プーリーカバー	1
6		SS-5110740-TP	SCREW 11/64-40 L= 6.5	トラスネジ 11/64-40 L=6.5	3
7		WP-0480856-SP	WASHER 4.8X8.4X0.8	ヒラサカネ 4.8X8.4X0.8	3
8		129-03506	CHIP GUARD PLATE, FRONT	ヌクスプレート	1
9		SS-7120640-SP	SCREW 3/16-28 L=6	マルヒラネジ 3/16-28 L=6	2
10		129-11202	MAIN BASE COVER, LEFT	メインベースヒタリカバー	1
11		WP-0480856-SP	WASHER 4.8X8.4X0.8	ヒラサカネ 4.8X8.4X0.8	2
12		SS-5120810-SP	SCREW	ハイントネジ	2
13		129-03605	CLOTH COVER	ヌカカバー	2
14		SS-7120710-SP	SCREW 3/16-28 L=7	マルヒラネジ 3/16-28 L=7	4
15		WP-0501016-SD	WASHER 5X10.5X1	ヒラサカネ 5X10.5X1	1
16		129-03704	TABLE SET COVER	テーブルウケカバー	1
17		SS-5120810-SP	SCREW	ハイントネジ	4
18		WP-0480856-SP	WASHER 4.8X8.4X0.8	ヒラサカネ 4.8X8.4X0.8	4
19	#02	129-04108	TABLE	テーブル	(1)
20	#01	129-11905	WASTE CHUTE	ヌクスシュート	1
21	#01	SK-3482500-SC	WOOD SCREW D=4.8 L=25	マルモクネジ D=4.8 L=25	3
22	#01	129-12002	WASTE SUPPORT CHUTE	ヌクスホジヨシュート	1
23	#01	129-12101	MOUNTING PLATE	ヌクスシュートトメタ	1
24	#01	SS-7110510-SP	SCREW 11/64-40 L=5	マルヒラネジ 11/64-40 L= 5	3
25	#01	WP-0480856-SP	WASHER 4.8X8.4X0.8	ヒラサカネ 4.8X8.4X0.8	3
26	#01	MAS-11061000	TABLE REINFORCEMENT PLATE	テーブルホキヨハン	1
27	#01	SK-1382500-SC	WOOD SCREW D=3.8 L=25	チラモクネジ D=3.8 L=25	10

NOTE (注記) #02... Optional part

オプション (別売)

17. SILICONE OIL LUBRICANT UNIT & NEEDLE GUARD COMPONENTS
 エスレン装置・針カバー関係

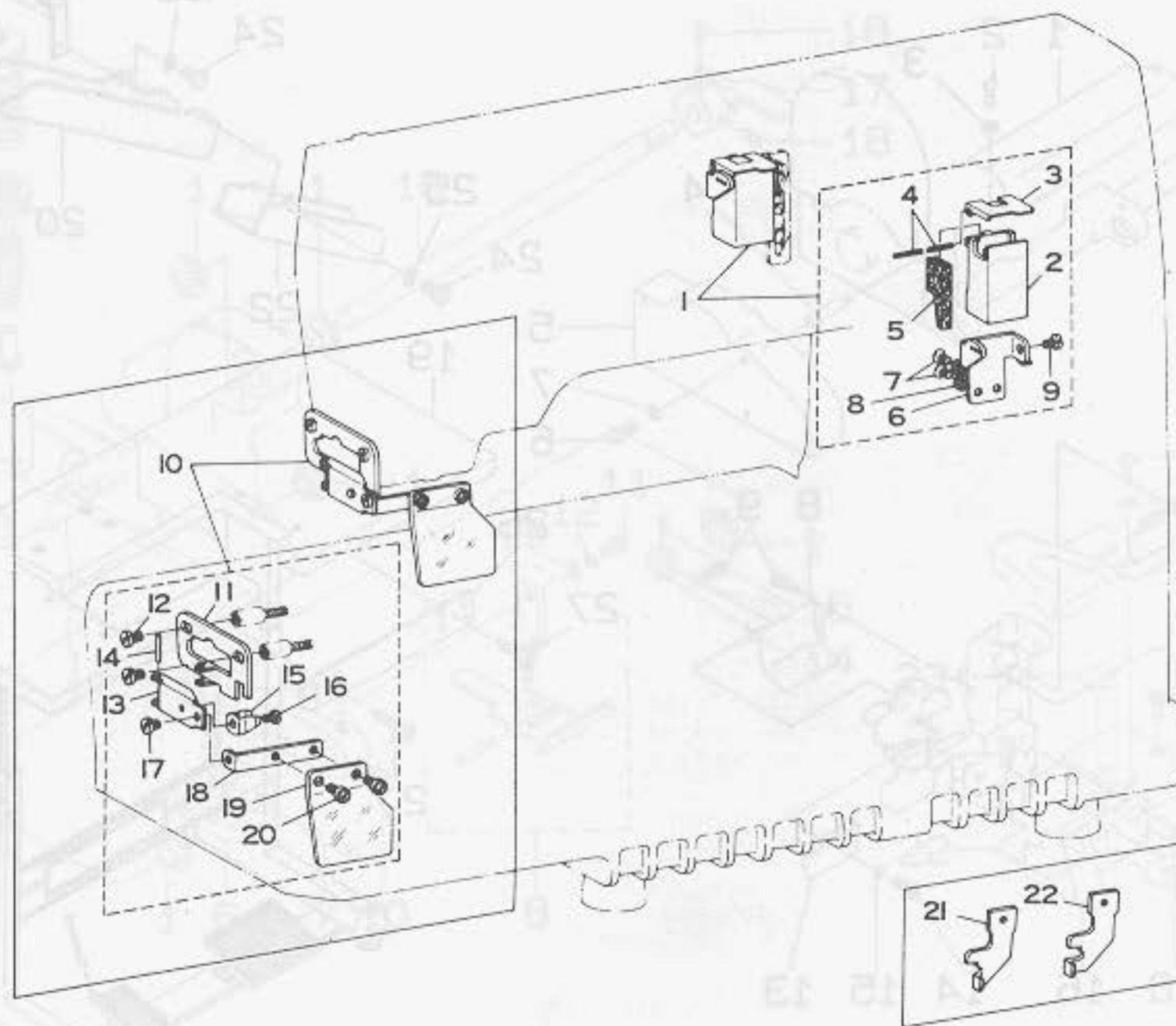

REF. NO.	NOTE	PART NO.	DESCRIPTION	ヒ	ソ	メ	イ	AMT.
1		B9211-850-0A0	SILICONE OIL LUBRICANT UNIT	ウ	イ	ス	レン	1
2		B9211-850-000	SILICONE OIL TANK, UPPER	イ	ス	レン	タンク	(1)
3		B9213-850-000	SILICONE OIL TANK COVER, UPPER	イ	ス	レン	タンク	(1)
4		PS-0150082-KH	SPRING PIN	ス	プ	リン	ク	(2)
5		B9214-850-000	HEAT REMOVING FELT	ハ	リ	イ	ト	(1)
6		B9212-850-000	TANK SUPPORTING PLATE	イ	ス	レン	サ	(1)
7		SS-2090620-SP	SCREW 9/64-40 L=5.5	マ	ル	サ	ラ	(2)
8		WP-0371026-SD	WASHER 3.7X7X1	ヒ	ラ	サ	カ	(2)
9		SS-7110410-SP	SCREW 11/64-40 L=4	マ	ル	ヒ	ラ	(1)
10		B1144-850-0A0	NEEDLE GUARD ASM.	ハ	リ	カ	ハ	1
11		B1144-850-000	NEEDLE GUARD	ハ	リ	カ	ハ	(1)
12		SS-7110510-SP	SCREW 11/64-40 L=5	マ	ル	ヒ	ラ	(2)
13	#01	B1145-850-000	NEEDLE GUARD INSTALLING BASE	ハ	リ	カ	ハ	(1)
14	#01	PS-0200142-K0	SPRING PIN 2.0X14	ス	プ	リン	ク	(1)
15	#01	B1147-850-000	SPRING	ハ	リ	カ	ハ	(1)
16	#01	SS-7090410-SP	SCREW 9/64-40 L= 3.5	マ	ル	ヒ	ラ	(1)
17	#01	SS-7110510-SP	SCREW 11/64-40 L=5	マ	ル	ヒ	ラ	(1)
18	#01	B1146-850-000	NEEDLE GUARD INSTALLING PLATE	ハ	リ	カ	ハ	(1)
19	#01	B1148-850-000	NEEDLE GUARD	ハ	リ	カ	ハ	(1)
20	#01	SS-7110510-SP	SCREW 11/64-40 L=5	マ	ル	ヒ	ラ	(2)
21	#02	B9101-860-B00	TIMING GAUGE B	タ	イ	ミ	ン	1
22	#03	B9101-860-P00	TIMING GAUGE P	タ	イ	ミ	ン	1

NOTE (注記) #01.... Accessory part

付属品

#02.... Accessory part for finished width F, G (4.8・5.6mm) 仕上り巾F・G (4.8・5.6mm) 用付属品

#03.... Accessory part for finished width H (6.4mm) 仕上り巾H(6.4mm) 用付属品

18. THREAD STAND COMPONENTS
糸立て装置関係

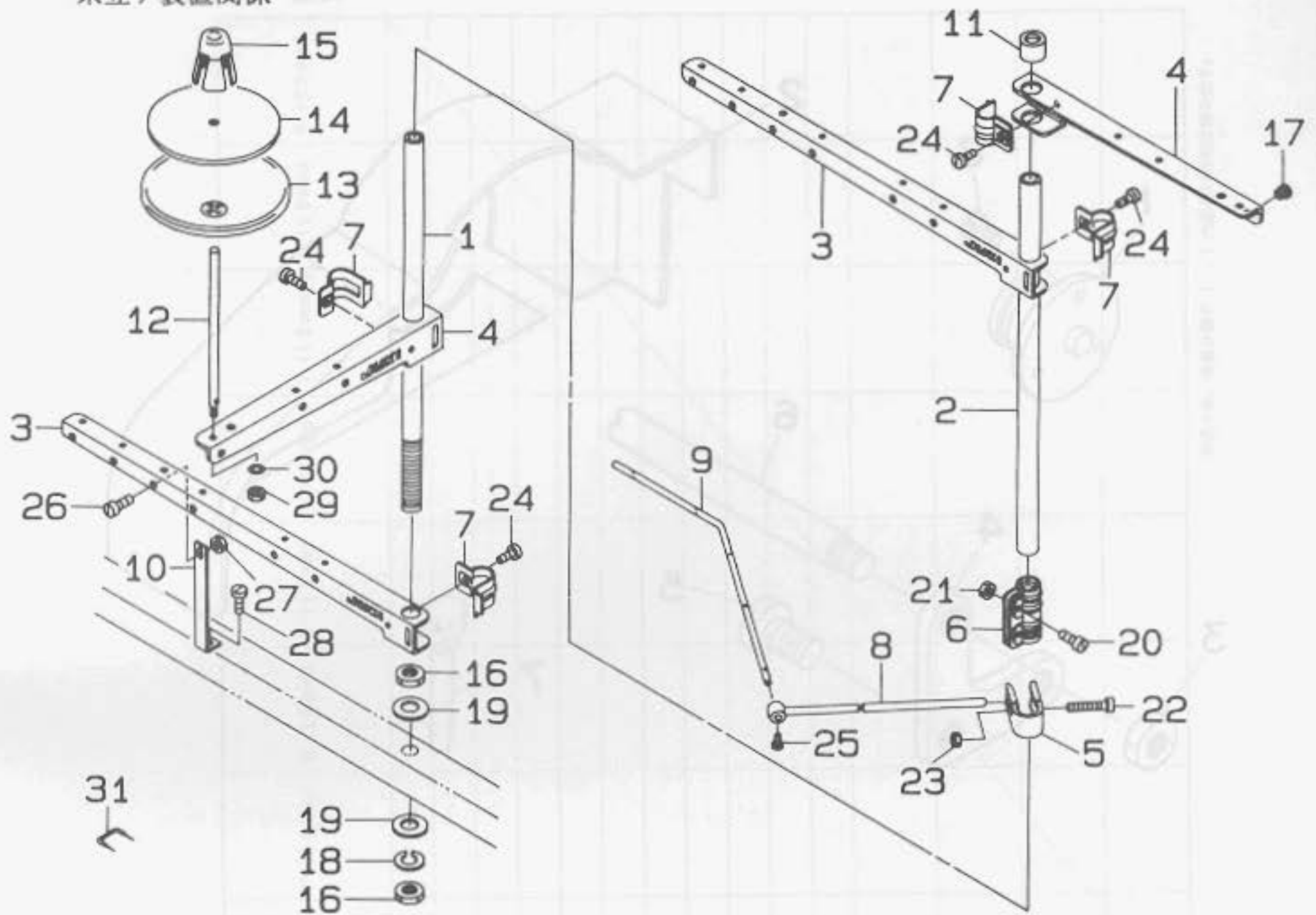

REF. NO.	NOTE	PART NO.	DESCRIPTION	ヒソメイ	AMT.
1		119-57404	SPOOL REST ROD, LOWER	糸立て棒 (シタ)	1
2		119-57503	SPOOL REST ROD, UPPER	糸立て棒 (ウエ)	1
3		119-57602	THREAD GUIDE ARM, A	糸立てウデ (A)	2
4		111-83803	SPOOL REST ARM	糸立てウデ B	2
5		B3304-704-000-A	THREAD GUIDE ARM HOLDER	糸アンナイウデホルダー	1
6		B3305-704-000-A	SPOOL REST ROD JOINT	糸立て棒ツキテ	1
7		B3318-704-L00-A	THREAD GUIDE ARM JOINT	糸立てウデシメカナク	4
8		B3309-704-000	THREAD GUIDE ARM	糸立て糸アンナイウデ	1
9		B3311-804-000	LOWER THREAD GUIDE	糸立て糸アンナイシタ	1
10		B3321-704-L00	SPOOL REST ARM SUPPORT, A	糸立てウデササエ A	1
11		111-84108	SPOOL REST ROD RUBBER CAP	糸立て棒ホコゴム	1
12		B3320-704-L00-A	SPOOL PIN	糸マキウケ棒	(5)
13		111-83902	SPOOL REST	糸マキウケラ	5
14		B3311-012-000	SPOOL REST CUSHION	糸マキウケサ	5
15		111-84009	SPOOL RETAINER	糸マキフリトメ	5
16		B3317-704-000	NUT C15	糸立て棒トメナツト	2
17		B3319-704-L00	THREAD GUIDE	糸ミチ	5
18		WS-1643202-KR	SPRING WASHER	ハネサカネ 16.4X26.6X3.2	1
19		WP-1702600-S0	WASHER 17X30X2.6	ヒラサカネ 17X30X2.6	2
20		SM-4051405-SE	SCREW M5X0.8 L=14	ナハコネシ M5X0.8 L=14	2
21		NW-6050001-SE	NUT M5X0.8	ワツカクナツ M5X0.8 1シ	2
22		SM-6053000-SE	SCREW M5X0.8 L=30	ヒラコネシ M5X0.8 30	1
23		NW-6050001-SE	NUT M5X0.8	ワツカクナツ M5X0.8 1シ	1
24		SM-6061610-SC	SCREW M6 L=16	ヒラコネシ M6 L=15	4
25		SS-7110540-SP	SCREW 11/64-40 L=5	マルヒラネシ 11/64-40 L=5	1
26		SM-4061201-SE	SCREW M6 L=12	ナハコネシ M6 L=12	1
27		NW-6060001-SE	NUT M6	ワツカクナツ M6 1シ	1
28		SK-3382001-SE	SCREW D=3.8 L=20	マルモクネシ D=3.8 L=20	1
29		NW-6050001-SE	NUT M5X0.8	ワツカクナツ M5X0.8 1シ	5
30		WS-0510002-KN	SPRING WASHER 5.1X8.5X1.3	ハネサカネ 5.1X9.2X1.3	5
31		MAO-11532000	STAPLE	コト ステツブ	3

19. SPECIAL PARTS FOR WESTERN EUROPE
ヨーロッパ用品

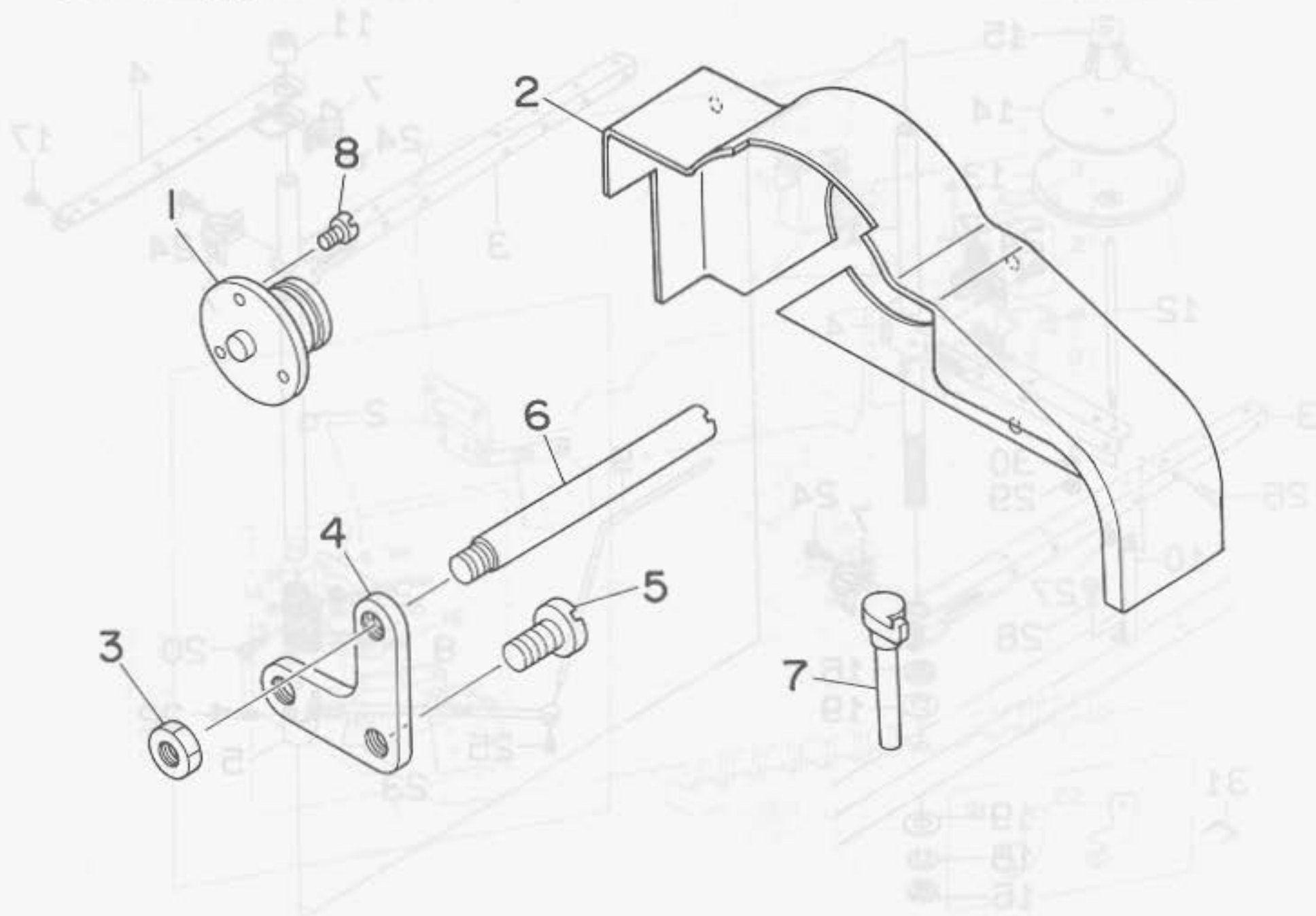

REF. NO.	NOTE	PART NO.	DESCRIPTION	ヒ	ン	メ	イ	AMT.
1		129-11707	PULLEY	ク	ウ	プ	ー	1
2		129-11301	PULLEY COVER	プ	ー	リ	ー	1
3	#01	NS-6150310-SP	NUT 15/64-28	ロ	ツ	カ	ナ	1
4	#01	B1811-850-000	SYNCHRONIZER RETAINING BOLT PLATE	シ	ン	ク	ロ	1
5	#01	SS-7151210-SP	SCREW 15/64-28 L=12	マ	ル	ヒ	ラ	2
6	#01	129-11806	SYNCHRONIZER SHAFT	シ	ン	ク	ロ	1
7	#01	B1175-860-000	THREAD GUIDE, RIGHT	ミ	キ	イ	ト	1
8		SS-7090910-SP	SCREW 9/64-40 L= 8.5	マ	ル	ヒ	ラ	3

NOTE (注記) #01.....Accessory part

20. TABLE OF EXCHANGING GAUGE PARTS
交換ゲージ部品一覧表

GAUGE TABLE A (LIGHT WEIGHT)
ゲージ表 A (薄物)

Description 品名	Needle gauge size 針幅	Finished width 仕上り幅	Gauge Size													
			H (8 mm)	J (9 mm)	K (10 mm)	L (11 mm)	M (12 mm)	N (13 mm)	P (14 mm)	Q (15 mm)	R (16 mm)	S (17 mm)	T (18 mm)	U (19 mm)	V (20 mm)	
Needle clamp 針留(組) asn.	F (4.8 mm)	B140-9860-FA0	←	←	←	←										
	G (5.6 mm)	B140-9860-GA0	←	←	←	←										
	H (6.4 mm)	B140-9860-HA0	←	←	←	←										
Presser foot 押え(組) asn.	F (4.8 mm)	129-06251	129-06350	129-06459	129-06558	129-06657										
	G (5.6 mm)	129-08059	129-08158	129-08257	129-08356	129-08455										
	H (6.4 mm)	129-09859	129-09958	129-10055	129-10154	129-10253										
Throat plate 針板	F (4.8 mm)	R4253-FOF-G0P	←	←	←	←										
	G (5.6 mm)	R4253-FOG-G0P	←	←	←	←										
	H (6.4 mm)	R4253-FOH-G0P	←	←	←	←										
Feed dog 送り歯	F, G (4.8-5.6 mm)	R6000-FOF-40P	←	←	←	←										
	H (6.4 mm)	R6000-FOH-40P	←	←	←	←										
Holder ホルダー	F, G, H (Common part) (共通部品)	MAM-2800H-00A	MAM-2800J-00A	MAM-2800K-00A	MAM-2800L-00A	MAM-2800M-00A										
Front plesser foot asm. 前押え(組)	F, G, H (Common part) (共通部品)	MAB-0780H-0A0	MAB-0780K-0A0	←	MAB-0780M-0A0	←										
Cloth feed plate 布送り板	F, G, H (Common part) (共通部品)	129-02805	←	←	←	←										
Cloth feed dog 布送り歯	F, G, H (Common part) (共通部品)	129-10709	←	←	←	←	(129-10907)									

Note (注記) Part Nos. with () of cloth feed plate and cloth feed dog are for the Federal Republic of Germany.

布送り板、布送り歯の()内品番は西独仕様を表す。

GAUGE TABLE B (MIDDLE HEAVY WEIGHT) (中厚物) 20. TABLE OF EXCHANGING GAUGE PARTS

Description 品名	Needle gauge size 針幅	Finished width 仕上の幅	Gauge															
			H (8 mm)	J (9 mm)	K (1.0 mm)	L (1.1 mm)	M (1.2 mm)	N (1.3 mm)	P (1.4 mm)	Q (1.5 mm)	R (1.6 mm)	S (1.7 mm)	T (1.8 mm)	U (1.9 mm)	V (2.0 mm)			
Needle clamp 針翼(組)	F (4.8 mm)	B140 9860 FA0	—	—	—	—	—	—	—	—	—	—	—	—	—	—	—	—
	G (5.6 mm)	B140 9860 GA0	—	—	—	—	—	—	—	—	—	—	—	—	—	—	—	—
	H (6.4 mm)	B140 9860 HA0	—	—	—	—	—	—	—	—	—	—	—	—	—	—	—	—
Presser foot 押え(組)	F (4.8 mm)	129 05550	129 05059	129 05758	129 05857	129 05956	129 06053	129 06152	—	—	—	—	—	—	—	—	—	—
	G (5.6 mm)	129 06756	129 06855	129 06954	129 07051	129 07150	129 07250	129 07358	129 07457	129 07556	129 07655	129 07754	—	—	—	—	—	—
	H (6.4 mm)	129 08554	129 08653	129 08752	129 08851	129 08950	129 09057	129 09156	129 09255	129 09354	129 09453	129 09552	—	—	—	—	—	—
Throat plate 針板	F (4.8 mm)	R4253 F0F G0P	—	—	—	—	—	—	—	—	—	—	—	—	—	—	—	—
	G (5.6 mm)	R4253 F0G G0P	—	—	—	—	—	—	—	—	—	—	—	—	—	—	—	—
	H (6.4 mm)	R4253 F0H G0P	—	—	—	—	—	—	—	—	—	—	—	—	—	—	—	—
Feed dog 送り機	F, G (4.8-5.6 mm)	R6000 F0F 40P	—	—	—	—	—	—	—	—	—	—	—	—	—	—	—	—
	H (6.4 mm)	R6000 F0H 40P	—	—	—	—	—	—	—	—	—	—	—	—	—	—	—	—
Hooper ホッパー	F, G, H (Common part) (共通部品)	MAM 2800H 00B	MAM 2800J 00B	MAM 2800K 00B	MAM 2800L 00B	MAM 2800M 00B	MAM 2800N 00B	MAM 2800P 00B	MAM 2800Q 00B	MAM 2800R 00B	MAM 2800S 00B	MAM 2800T 00B	—	—	—	—	—	—
	F, G, H (Common part) (共通部品)	MAB 0780H 0A0	MAB 0780K 0A0	—	MAB 0780M 0A0	—	—	MAB 0780P 0A0	—	—	MAB 0780T 0A0	—	—	—	—	—	—	—
Cloth feed plate 布送り板	F, G, H (Common part) (共通部品)	129 02905	—	—	—	—	—	—	—	—	—	—	—	—	—	—	—	—
	F, G, H (Common part) (共通部品)	129 10709	—	—	—	—	—	—	—	—	—	—	—	—	—	—	—	—

Note (注記) Part Nos. with () of cloth feed plate and cloth feed dog are for the Federal Republic of Germany. 布送り板、布送り機() 内品番は西独仕様を表す。

GAUGE TABLE W (HEAVY WEIGHT)

ゲージ表H (厚物)

Description 品名	Needle gauge size 針幅	Finished width 仕上り幅													
		H (8 mm)	J (9 mm)	K (10 mm)	L (11 mm)	M (12 mm)	N (13 mm)	P (14 mm)	Q (15 mm)	R (16 mm)	S (17 mm)	T (18 mm)	U (19 mm)	V (20 mm)	
Needle clamp 針留(組)	F (4.8 mm)														
	G (5.6 mm)					B1409-860-GA0	←	←	←	←	←	←	←	←	
	H (6.4 mm)					B1409-860-HA0	←	←	←	←	←	←	←	←	
Presser foot 押え(組)	F (4.8 mm)														
	G (5.6 mm)					129-07150	129-07259	129-07358	129-07457	129-07556	129-07655	129-07754	129-07853	129-07952	
	H (6.4 mm)					129-08950	129-09057	129-09156	129-09255	129-09354	129-09453	129-09552	129-09651	129-09750	
Throat plate 針板	F (4.8 mm)														
	G (5.6 mm)					R4250-F0G-J0P	←	←	←	←	←	←	←	←	
	H (6.4 mm)					R4250-F0H-J0P	←	←	←	←	←	←	←	←	
Feed dog 送り歯	F, G (4.8-5.6 mm)					R6000-P0P-40P	←	←	←	←	←	←	←	←	
	H (6.4 mm)					R6000-P0H-40P	←	←	←	←	←	←	←	←	
Holder ホルダー	F, G, H (Common part) (共通部品)					MAM-2800M-00H	MAM-2800N-00H	MAM-2800P-00H	MAM-2800Q-00H	MAM-2800R-00H	MAM-2800S-00H	MAM-2800T-00H	MAM-2800U-00H	MAM-2800V-00H	
Front pler 前押え(組)	F, G, H (Common part) (共通部品)					MAB-0780M-0A0	←	MAB-0780Q-0A0	←	←	MAB-0780T-0A0	←	MAB-0780V-0A0	←	
Cloth feed plate 布送り板	F, G, H (Common part) (共通部品)					129-02805	←	129-02904 (129-02805)	←	←	←	←	←	←	
Cloth feed dog 布送り歯	F, G, H (Common part) (共通部品)					129-10709 (129-10909)	←	129-10808 (←)	←	←	←	←	←	←	

Note (注記) Part Nos. with () of cloth feed plate and cloth feed dog are for the Federal Republic of Germany.

布送り板、布送り歯の () 内品番は西独仕様を表す。

NUMERICAL INDEX OF PARTS

NUMERICAL INDEX OF PARTS 索引

Part No. 品番	Page 頁	Ref. No.	Part No. 品番	Page 頁	Ref. No.	Part No. 品番	Page 頁	Ref. No.	Part No. 品番	Page 頁	Ref. No.
TA-2100904-R0	2	17	129-03506	24	8						
TA-2101002-R0	12	25	129-03605	24	13						
			129-03704	24	16						
WP-0250516-SD	2	32	129-03803	24	5						
WP-0250516-SD	20	27	129-03902	24	4						
WP-0250516-SD	20	34	129-04009	24	1						
WP-0250516-SD	22	5	129-04108	24	19						
WP-0250516-SD	22	20	129-04306	23	9						
WP-0360516-SD	6	14	129-04405	18	24						
WP-0360516-SD	6	19	129-04504	20	25						
WP-0371026-SD	25	8	129-04801	2	37						
WP-0450000-SD	23	21	129-05204	8	43						
WP-0450801-SD	16	5	129-05303	2	30						
WP-0460556-SD	20	6	129-05352	2	41						
WP-0480856-SP	9	15	129-07150	4	1						
WP-0480856-SP	23	13	129-10709	20	18						
WP-0480856-SP	24	3	129-11202	24	10						
WP-0480856-SP	24	7	129-11301	27	2						
WP-0480856-SP	24	11	129-11707	27	1						
WP-0480856-SP	24	18	129-11806	27	6						
WP-0480856-SP	24	25	129-11905	24	20						
WP-0482086-SD	10	9	129-12002	24	22						
WP-0482086-SD	16	20	129-12101	24	23						
WP-0501016-SD	14	45	180-56606	23	1						
WP-0501016-SD	18	10									
WP-0501016-SD	20	15									
WP-0501016-SD	24	15									
WP-0612066-SP	16	17									
WP-0651056-SH	18	4									
WP-1002036-SC	4	38									
WP-1702600-S0	26	19									
WS-0451040-KP	23	12									
WS-0510002-KN	26	30									
WS-1643202-KR	26	18									
WZ-0430200-KH	11	6									
109-00207	18	27									
111-83803	26	4									
111-83902	26	13									
111-84009	26	15									
111-84108	26	11									
118-04713	23	23									
119-57404	26	1									
119-57503	26	2									
119-57602	26	3									
129-00007	18	2									
129-00106	18	7									
129-00205	18	1									
129-00304	18	17									
129-00403	18	13									
129-00502	22	16									
129-00601	22	8									
129-00700	22	14									
129-00809	20	30									
129-00809	22	6									
129-00908	22	1									
129-01005	22	17									
129-01104	20	31									
129-01203	20	20									
129-01302	20	36									
129-01401	18	25									
129-01500	22	7									
129-01708	18	22									
129-01807	20	2									
129-01906	20	9									
129-02003	20	7									
129-02102	20	1									
129-02201	20	12									
129-02409	20	16									
129-02508	20	29									
129-02607	20	23									
129-02706	22	27									
129-02805	23	22									
129-03100	23	6									
129-03209	23	16									
129-03407	23	5									